

BORSE DI STUDIO ON-LINE

MANUALE UTENTE

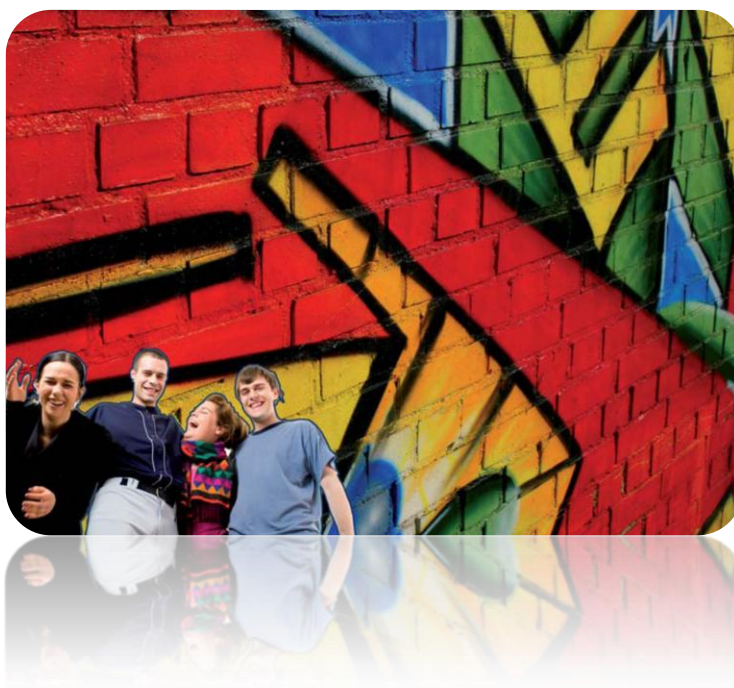

INDICE

pag.

1. INTRODUZIONE	2
1.1.1. SCOPO DEL DOCUMENTO.....	2
1.1.2. ABBREVIAZIONI	2
2. PREMESSA	3
2.1.1. TIPOLOGIE DI UTENZA	3
2.1.2. AUTENTICAZIONE	3
2.1.3. AREA RISERVATA - ISCRITTI	4
2.1.4. ACCESSO AL MODULO PDF PER LA PRESENTAZIONE DELLA DOMANDA	4
3. INSERIMENTO DOMANDA DI BORSE DI STUDIO	5
3.1.1. INDIRIZZO PER LE COMUNICAZIONI LEGATE ALLA DOMANDA DI BORSE DI STUDIO.....	5
3.1.2. DICHIARAZIONI	6
3.1.3. ATTESTAZIONE TITOLO PER CORSI SPECIALIZZAZIONE, MASTER, STAGE E DOTTORATI	8
3.1.4. BORSE PER CORSI UNIVERSITARI.....	9
3.1.5. BORSE PER CORSI DI SPECIALIZZAZIONE.....	11
3.1.6. BORSE PER DOTTORATI DI RICERCA.....	11
3.1.7. BORSE PER MASTER UNIVERSITARI O CORSI UNIVERSITARI DI PERFEZIONAMENTO	12
3.1.8. BORSE PER STAGE IN AZIENDA	13
3.1.9. DICHIARAZIONE DI DISOCCUPAZIONE	13
3.1.10. ATTESTAZIONE ISEE.....	13
3.1.11. COORDINATE IBAN (BANCARIO O POSTALE)	15
4. VISUALIZZA DOMANDE INSERITE	16
5. SEGUI ITER DOMANDE.....	16

1. INTRODUZIONE

1.1.1. SCOPO DEL DOCUMENTO

Il presente documento intende fornire una guida all'applicazione "Domande Web Borse di Studio/Master J" elencando e descrivendo in maniera dettagliata le funzionalità esposte e guidando passo passo l'utente nel loro utilizzo.

1.1.2. ABBREVIAZIONI

Nel documento sono state utilizzate le seguenti abbreviazioni:

INPDAP = Istituto Nazionale di Previdenza per i Dipendenti dell'Amministrazione Pubblica
INPS = Istituto Nazionale della Previdenza Sociale

2. PREMESSA

Il presente documento intende essere una guida operativa alla compilazione delle domande on-line di Borse di Studio e Master J ad uso dei richiedenti prestazione e del Contact Center.

2.1.1. TIPOLOGIE DI UTENZA

L'applicativo internet sarà messo a disposizione dei figli o orfani di iscritti o pensionati Inpdap e dei figli o orfani di iscritti o pensionati di altro Ente, iscritti alla "Gestione Unitaria per le prestazioni Creditizie e Sociali" per effetto del D.M. 45/07.

2.1.2. AUTENTICAZIONE

L'autenticazione all'area riservata iscritti prevede l'inserimento negli appositi campi del codice fiscale e del Pin.

Una volta inseriti codice fiscale e Pin, cliccare su [Accedi]. Attraverso l'utilizzo della funzionalità di Access Management, l'applicazione sarà in grado di verificare l'accesso ed il livello di autorizzazione che sarà diversificato in funzione del tipo d'utente.

The screenshot shows the INPS website interface. At the top, there is a navigation bar with the INPS logo on the left and a menu of links: INPS COMUNICA, L'ISTITUTO, DATI E BILANCI, ASTE GARE E FORNITORI, SOFTWARE, LINK, MAPPA, OPEN DATA, and RSS. Below this is a secondary navigation bar with 'INPS facile' (dropdown), 'Informazioni', 'Servizi Online', a search icon, and a 'TROVA' button. The main content area is titled 'Autenticazione Utente' and has a sub-header 'Autenticazione con PIN' (selected) and 'Autenticazione con CNS'. A text box explains: 'L'area a cui si sta accedendo è riservata ad utenti registrati. Per l'accesso ai servizi è richiesto il possesso di un codice PIN rilasciato dall'INPS, o in alternativa, di una Carta Nazionale dei Servizi (CNS)'. Below this is a form with a link 'Hai smarrito il tuo PIN?' and two input fields: 'Codice Fiscale' and 'PIN'. At the bottom of the form are 'Accedi' and 'Annulla' buttons. A link 'Istruzioni per l'Accesso' is located below the form.

2.1.3. AREA RISERVATA - ISCRITTI

L'area riservata permette di accedere alle sole funzionalità per le quali si è abilitati e che sono elencate nella sezione "Servizi in linea".

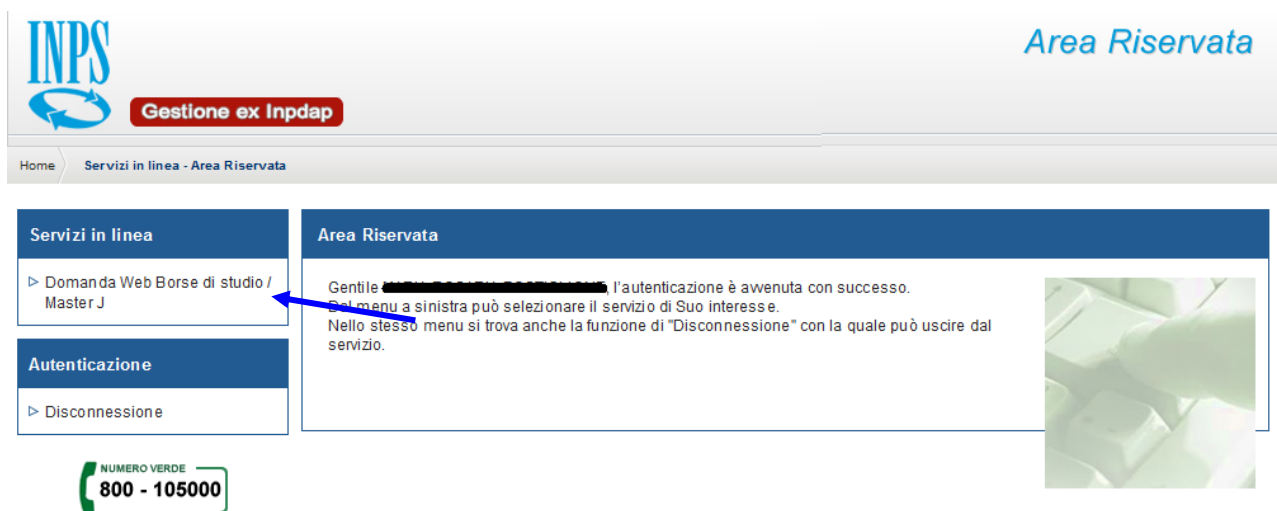

Alla selezione della voce di menu "Domanda Web Borse di studio / Master J" (indicata con la freccia blu) nell'immagine si accede all'applicativo di Borse di studio per mezzo del quale si potrà:

- ✚ Presentare domanda
- ✚ Visualizzare le domande presentate
- ✚ Visualizzare l'iter amministrativo delle proprie domande e il loro stato di avanzamento

2.1.4. ACCESSO AL MODULO PDF PER LA PRESENTAZIONE DELLA DOMANDA



Selezionando la voce di menu **1. Inserisci domande** si potrà procedere alla presentazione di domande di borse di studio per:

- ✚ Corsi Universitari e di Specializzazione
 - Corsi Universitari
 - Corsi di Specializzazione
- ✚ Dottorati di ricerca
- ✚ Master Universitari o Corsi Universitari di Perfezionamento
- ✚ Stage in Azienda
- ✚ Master J - Master e Corsi di Perfezionamento Certificati
 - Master J – Italia
 - Master J – Estero

3. INSERIMENTO DOMANDA DI BORSE DI STUDIO

Selezionato il menu "1. Inserisci domande" viene prospettato il modello in PDF, che si comporrà automaticamente in base al tipo di domanda selezionata. Per le domande di "Corsi Universitari e di Specializzazione" e "Master J - Master e Corsi di Perfezionamento Certificati" è prevista una sottoscelta.

The screenshot shows a PDF viewer interface for a form titled "Inserimento domanda". The form content includes the INPS logo and "Gestione ex Inpdap" text. The name "Homo Sapiens Sapiens" is displayed. There is a "Titolare del diritto:" field with a red bar. To the right, a "Protocollo" field contains "Inps Gestione ex Inpdap" and a "Cod." field is empty. Below, a section titled "Borse di studio per:" lists five options with blue checkboxes:

- Corsi Universitari e di Specializzazione (A.A. 2009/2010)
- Dottorati di Ricerca (A.A. 2011/2012)
- Master Universitari o Corsi Universitari di Perfezionamento (A.A. 2011/2012 - 2012/2013)
- Stage in Azienda (2011)
- Master J - Master e Corsi di Perfezionamento Certificati (A.A. 2012/2013)

3.1.1. INDIRIZZO PER LE COMUNICAZIONI LEGATE ALLA DOMANDA DI BORSE DI STUDIO

In fase di inserimento della domanda il richiedente dovrà prestare particolare attenzione all'indirizzo di recapito delle comunicazioni legate alla pratica laddove queste avvengano in modalità cartacea (posta ordinaria, raccomandata, ecc.).

Io sottoscritto

Codice Fiscale Sesso M F

Cognome

Nome

Nato/a il

Nato/a in Estero

Provincia

Comune

Residente in:

Stato Estero

Provincia

Comune CAP

Indirizzo n.

Il cui recapito inerente la presente richiesta è il seguente:

di Residenza di seguito specificato:

Qualora l'indirizzo di residenza non sia aggiornato o si voglia indicare un altro indirizzo è possibile farlo selezionando la casella di spunta indicata con la freccia blu.

Tutti i campi ad eccezione di: Frazione, Palazzina, sc. (scala), int. (interno), Presso, Telefono fisso e Fax sono obbligatori. Se l'indirizzo non ha numero civico scrivere **SNC** nell'apposito campo.

Il cui recapito inerente la presente richiesta è il seguente:

di Residenza di seguito specificato:

Stato Estero

Provincia

Comune CAP

Indirizzo n.

Frazione

Palazzina sc. int. Presso

Telefono fisso Fax

Il cui recapito per le comunicazioni telematiche inerenti la presente richiesta è il seguente:

Telefono mobile

E-mail

Ripeti E-mail

Attenzione, il cellulare e l'email sono obbligatori, a pena di rigetto della domanda.



Attenzione: l'indirizzo **e-mail** e il numero di **cellulare** sono campi obbligatori e devono essere necessariamente valorizzati per il buon esito della pratica.

3.1.2. DICHIARAZIONI

Per **tutti i modelli di domanda** deve essere compilata la sezione relativa alle "dichiarazioni". Tale sezione è uguale per tutti i tipi di domanda ad eccezione delle domande per i Master J.

Le prime due dichiarazioni sono necessarie affinché la domanda possa essere accettata. Le altre due sotto-sezioni devono essere compilate solo se si rientra nella casistica specificata.

- Di concorrere per la frequenza e il conseguimento del primo titolo di studio a Corsi Universitari di laurea o laurea specialistica o a ciclo unico (vedi bando)
- Di essere consapevole di non poter accedere alla prestazione se nell'anno accademico o solare oggetto del concorso ho fruito o fruisco di altri benefici analoghi erogati dall'Istituto, dallo Stato o da altre Istituzioni pubbliche o private, di valore superiore al 50% dell'importo della borsa messa a concorso (vedi bando)

ATTENZIONE: PER MANCATA DICHIARAZIONE LA DOMANDA VERRA' RIGETTATA

Per studenti disabili:

- Di essere disabile ai sensi della legge L.104/92
- Di essere disabile ai sensi della legge L.104/92 articolo 3 comma 3

Per studenti fuori sede:

- Di risiedere nell'anno accademico o solare oggetto del bando di concorso, fuori Regione rispetto alla sede del corso di studi frequentato (o da frequentarsi) o stage

Per le domande di **Corsi Universitari, Corsi di Specializzazione, Master Universitari e Dottorati di ricerca** se, e solo se, si sono svolti studi all'estero è necessario compilare la seguente sezione:

- Che il corso di studi frequentato all'estero è riconosciuto a tutti gli effetti giuridici nell'ambito dell'ordinamento scolastico italiano
- Di aver equiparato i giudizi ed i voti, riportati nelle tabelle successive, ai giudizi e voti in uso in Italia

Per le domande **Master J** il richiedente dovrà specificare il Bando associato al master per il quale presenta la domanda. Potrà essere accettata una sola domanda per Bando, per cui si potranno presentare più domande Master J per Bandi diversi.

Chiedo di partecipare al bando di concorso Master J per l'assegnazione di una borsa di studio per Master
Bando:

Dichiaro:

- Di concorrere per la frequenza e il conseguimento del primo titolo di Master o Corso di Perfezionamento
- Di non aver goduto del medesimo beneficio "Master Inpdap Certificated" per l'anno accademico 2010-2011 e 2011-2012
- Di non aver fruito o fruire, per l'anno accademico 2012-2013, oggetto del concorso, di benefici analoghi erogati dallo Stato o da altre Istituzioni

ATTENZIONE: PER MANCATA DICHIARAZIONE LA DOMANDA VERRA' RIGETTATA

L'elenco di scelta dei bandi riporta i soli bandi aperti al momento della compilazione della domanda.



Importante: Se un Master presente nel Bando non è riportato nella lista di scelta è perché non è stato ancora aperto, oppure perché è scaduto il termine ultimo per la presentazione della domanda.

3.1.3. ATTESTAZIONE TITOLO PER CORSI SPECIALIZZAZIONE, MASTER, STAGE E DOTTORATI

Per le domande di **Corsi di Specializzazione, Dottorati di ricerca, Master Universitari o Corsi Universitari di Perfezionamento, Stage in azienda e Master J – Italia e estero** è obbligatoria la compilazione della sezione relativa al titolo di studio conseguito.

<input checked="" type="checkbox"/> Di essere in possesso del diploma di laurea o laurea specialistica
in ...
conseguito presso l'Università
indicazione facoltà
in data <input type="text"/> / <input type="text"/> / <input type="text"/> <input type="text"/> <input type="text"/> con votazione <input type="text"/> /110



Importante: Nel caso in cui il titolo conseguito abbia una base di calcolo differente dal **110**, operare la conversione in 110^{mi}.

3.1.4. BORSE PER CORSI UNIVERSITARI

Per le domande di Corsi Universitari il richiedente dovrà obbligatoriamente compilare la sezione relativa all'Università oppure al Conservatorio/Istituti Musicali di Belle Arti di appartenenza.

Per il diploma di **Conservatorio/Istituti Musicali di Belle Arti** selezionare la casella di spunta indicata con la freccia blu e compilare tutti i campi presenti. Qualora l'indirizzo dell'Istituto non abbia numero civico scrive SNC nell'apposita casella di testo.

Per il diploma di Conservatorio/Istituti Musicali di Belle Arti:

Di aver conseguito il diploma di scuola media superiore e di aver superato l'anno oggetto di concorso previsto dal bando

Presso

Provincia

Comune CAP

Indirizzo n.

con la votazione di /10



Importante: Nel caso in cui il titolo conseguito abbia una base di calcolo differente dal **10**, operare la conversione in 10^{mi}

Per i **corsi di laurea o laurea specialistica** il richiedente dovrà obbligatoriamente compilare la sezione relativa all'Università di appartenenza. I campi relativi alla sezione sono tutti obbligatori, nel caso in cui l'indirizzo non abbia il numero civico scrivere **SNC** nell'apposito campo.

Di essere stato iscritto al anno del corso di laurea triennale o specialistica per l'anno accademico oggetto del bando di concorso presso

l'Università

situata in:

Provincia

Comune CAP

Indirizzo n.

corso di laurea o laurea specialistica in

E la sezione relativa agli esami universitari con il relativo calcolo della media ponderata. In questa sezione devono essere riportati tutti gli esami sostenuti nell'anno accademico di riferimento. Per ogni esame sostenuto è necessario specificare tutti i campi.

Di aver riportato nei singoli esami sostenuti per l'A.A. oggetto di riferimento del bando la votazione di:

<input checked="" type="checkbox"/>	1) Esame:	<input type="text"/>
	Data	<input type="text"/> / <input type="text"/> / <input type="text"/> / <input type="text"/> / <input type="text"/>
	Voto	<input type="text"/> /30 CFU <input type="text"/> /60 <input type="button" value="+"/>

<input checked="" type="checkbox"/>	2) Esame:	<input type="text"/>
	Data	<input type="text"/> / <input type="text"/> / <input type="text"/> / <input type="text"/> / <input type="text"/>
	Voto	<input type="text"/> /30 CFU <input type="text"/> /60 <input type="button" value="+"/>

<input checked="" type="checkbox"/>	3) Esame:	<input type="text"/>
	Data	<input type="text"/> / <input type="text"/> / <input type="text"/> / <input type="text"/> / <input type="text"/>
	Voto	<input type="text"/> /30 CFU <input type="text"/> /60 <input type="button" value="+"/>

<input checked="" type="checkbox"/>	4) Esame:	<input type="text"/>
	Data	<input type="text"/> / <input type="text"/> / <input type="text"/> / <input type="text"/> / <input type="text"/>
	Voto	<input type="text"/> /30 CFU <input type="text"/> /60 <input type="button" value="+"/>

Affinché la domanda possa essere presentata è necessario che sia inserito almeno un esame previsto dal piano di studi. Per aggiungere una nuova riga sarà sufficiente selezionare il pulsante "[Aggiungi esame]" oppure "+". Per eliminare una riga selezionare il pulsante "[X]"

Che il piano di studi statutario o individuale con esami distinti per tutti gli anni del corso di laurea triennale o specialistica è il seguente:

	1) Esame:	<input type="text"/>	<input type="button" value="+"/>
<input checked="" type="checkbox"/>	2) Esame:	<input type="text"/>	<input type="button" value="+"/>
<input checked="" type="checkbox"/>	3) Esame:	<input type="text"/>	<input type="button" value="+"/>
<input checked="" type="checkbox"/>	4) Esame:	<input type="text"/>	<input type="button" value="+"/>
<input checked="" type="checkbox"/>	5) Esame:	<input type="text"/>	<input type="button" value="+"/>
<input checked="" type="checkbox"/>	6) Esame:	<input type="text"/>	<input type="button" value="+"/>

Di aver riportato nei singoli esami sostenuti per l'anno Accademico oggetto di riferimento del bando una media ponderata di 0/30 (la media ponderata è stata calcolata dal sistema tenendo conto degli esami sostenuti dal 1/9/2009 al 31/12/2011)

Di aver conseguito tutti i crediti previsti dagli ordinamenti dei rispettivi corsi o del proprio piano di studi, in relazione all'anno accademico 2009/2010

Di aver conseguito la laurea nell'anno accademico 2009/2010

ATTENZIONE: PER MANCATA DICHIARAZIONE LA DOMANDA VERRA' RIGETTATA

Affinché la domanda possa essere accettata è necessario che vengano selezionate le dichiarazioni relative al conseguimento degli esami e al fatto che tali esami sono previsti dal piano di studi.

Se il richiedente ha conseguito la laurea nell'anno accademico di riferimento dovrà riportare anche il voto di laurea espresso in 110^{mi}.



Attenzione: Concorrono al calcolo della media ponderata i soli esami sostenuti nell'anno accademico di riferimento. Per il presente bando gli esami devono essere stati sostenuti fra il **01/09/2009** e il **31/12/2011**.
Il calcolo della media ponderata viene eseguito in automatico.

3.1.5. BORSE PER CORSI DI SPECIALIZZAZIONE

Per le domande di Borsa per **Corsi di specializzazione** dovrà essere compilato in ogni campo la sezione relativa al corso seguito.

Di essere stato iscritto al anno del corso di laurea triennale o specialistica per l'anno accademico oggetto del bando di concorso presso

l'Università

situata in:

Provincia

Comune CAP

Indirizzo n.

corso di Specializzazione in

3.1.6. BORSE PER DOTTORATI DI RICERCA

Per la presentazione della domanda di **Dottorato di ricerca** è necessario compilare tutti i campi della sezione.

Dottorato in

Università di

Provincia

Comune CAP

Indirizzo n.

Facoltà

Durata in mesi: Anno di corso:

Inizio previsto: / /

Conclusione prevista: / /

3.1.7. BORSE PER MASTER UNIVERSITARI O CORSI UNIVERSITARI DI PERFEZIONAMENTO

Per le domande di **Master Universitari e Corsi Universitari di Perfezionamento** è presente un'ulteriore sezione di Attestazione titolo. E' importante prestare la massima attenzione all'anno accademico di riferimento da selezionare in cima alla sezione. Per ogni domanda è possibile indicare solo un anno accademico di riferimento.

Selezionare la casella di spunta corrispondente a tipo di titolo che si sta conseguendo, Master o Corso di perfezionamento.

<input checked="" type="checkbox"/>	Per corsi e risultati conseguiti nell'Anno Accademico 2011/2012		
<input type="checkbox"/>	Per corsi e risultati da conseguirsi nell'Anno Accademico 2012/2013		
<input checked="" type="checkbox"/>	Master	<input type="checkbox"/>	Corso di perfezionamento
Master in	<input type="text"/>	Titolo del Master	<input type="text"/>
Università di	<input type="text"/>		
Provincia	<input type="text"/>		
Comune	<input type="text"/>	CAP	<input type="text"/>
Indirizzo	<input type="text"/>	n.	<input type="text"/>
Facoltà	<input type="text"/>		
Durata in mesi:	<input type="text"/>	Anno di corso:	<input type="text"/>
Inizio previsto	<input type="text"/>		
Conclusione prevista:	<input type="text"/>		
Costo complessivo da sostenere (obbligatorio) €	<input type="text"/>		
Importo beneficio analogo percepito/da percepire Tot. €	<input type="text"/>		

Tutti i campi previsti dalla sezione sono obbligatori, con l'unica eccezione dell'ultimo (Importo beneficio analogo percepito e/o da percepire).

3.1.8. BORSE PER STAGE IN AZIENDA

Per le sole domande di **Stage in azienda** è presente la sezione relativa all'organizzazione erogante lo stage che deve essere obbligatoriamente compilata per l'invio della domanda. La sezione si compone di due sotto-sezioni una per l'Ente proponente e una per l'Azienda ospitante.

Ente proponente:	<input type="text"/>		
Provincia	<input type="text"/>		
Comune	<input type="text"/>	CAP	<input type="text"/>
Indirizzo	<input type="text"/>		n. <input type="text"/>

Azienda ospitante:	<input type="text"/>		
Provincia	<input type="text"/>		
Comune	<input type="text"/>	CAP	<input type="text"/>
Indirizzo	<input type="text"/>		n. <input type="text"/>
Durata in mesi:	<input type="text"/>	Stato:	<input type="text"/>
Inizio previsto	<input type="text"/>	<input type="text"/>	<input type="text"/>
Conclusione prevista:	<input type="text"/>	<input type="text"/>	<input type="text"/>

Tutti i campi previsti dalle sotto sezioni sono obbligatori per l'invio della domanda. Nel caso in cui il numero civico per l'Ente proponente o per l'Azienda ospitante non sia presente inserire **SNC** nell'apposito campo.

3.1.9. DICHIARAZIONE DI DISOCCUPAZIONE

Per tutte le domande di borsa deve essere obbligatoriamente compilata la sezione relativa alla dichiarazione di inoccupazione/disoccupazione.

<input checked="" type="checkbox"/> Di essere inoccupato/disoccupato alla data di presentazione della domanda			
e iscritto presso il CIP (Centro per l'Impiego Provinciale) con sede in: <input type="text"/>			
Provincia	<input type="text"/>		
Comune	<input type="text"/>	CAP	<input type="text"/>
Indirizzo	<input type="text"/>		n. <input type="text"/>

I campi relativi alla sezione sono tutti obbligatori, nel caso in cui l'indirizzo non abbia il numero civico scrivere **SNC** nell'apposito campo.

3.1.10. ATTESTAZIONE ISEE

Per tutte le domande è necessario compilare la sezione relativa all'attestazione ISEE. In questa sezione il richiedente dichiara di essere in possesso e/o aver richiesto l'attestazione ISEE e dovrà indicare il valore in euro.

Di essere in possesso e/o di aver richiesto Attestazione ISEE, presso Inps o Ente convenzionato relativa al nucleo familiare di appartenenza, valida alla data di scadenza del bando di concorso il cui valore è €

ATTENZIONE: PER MANCATA ATTESTAZIONE ISEE LA DOMANDA VERRA' RIGETTATA

Di essere orfano di entrambi i genitori



Importante: Nel caso in cui il valore in euro dell'attestazione ISEE sia inferiore o uguale a **5.000,00 euro** e non si sia orfano di entrambi i genitori verrà abilitata in automatico la sezione, sotto riportata, nella quale è necessario indicare l'attestazione ISEE del dante causa o del genitore superstite.

Nel caso la suddetta Attestazione sia di valore inferiore a € 5000,00 e all'interno della stessa NON compaia il "Dante Causa" (se vivente) ovvero il genitore superstite:

Che il "Dante Causa" o il genitore superstite è in possesso o ha richiesto Attestazione ISEE, presso Inps o Ente convenzionato, relativo al proprio nucleo familiare, valida alla data di scadenza

del bando di concorso, il cui valore è €

Per l'acquisizione del valore da banca dati Inps si comunica il codice fiscale:

del "Dante Causa" (se vivente)

ovvero del genitore superstite

ATTENZIONE: PER MANCATA ATTESTAZIONE ISEE DEL "DANTE CAUSA" O DEL "GENITORE SUPERSTITE" LA DOMANDA VERRA' RIGETTATA.

3.1.11. COORDINATE IBAN (BANCARIO O POSTALE)

Per tutte le domande previste dal modulo è necessario riportare le coordinate IBAN del richiedente. Tali informazioni sono necessarie per la presentazione della domanda. Prestare la massima attenzione nell'inserimento delle coordinate IBAN. Per i conti correnti bancari, laddove la banca sia censita nei sistemi informatici dell'Istituto, viene mostrata la banca e l'agenzia a cui l'IBAN fa riferimento.

<input checked="" type="checkbox"/> con accredito su C/C Bancario
<input type="checkbox"/> con accredito su C/C Postale

	Paese	Cin Euro	Cin	ABI	CAB	N° Conto
Coordinate IBAN	<input type="text"/>	<input type="text"/>	<input type="text"/>	<input type="text"/>	<input type="text"/>	<input type="text"/>

Nota: saranno accettati solo conti correnti italiani.

Io sottoscritto e l'eventuale cointestatario autorizza/no a prelevare senza preavviso, per conto proprio e dell'Inps Gestione ex Inpdap, la somma relativa al beneficio concesso erroneamente o indebitamente accreditata sul conto corrente.



Importante: Le **coordinate IBAN** devono essere quelle **del richiedente** la prestazione, non del Dante causa o del genitore superstite. E' possibile inserire **solo codici IBAN riferiti a conti correnti bancari italiani**.

4. VISUALIZZA DOMANDE INSERITE

Attraverso la selezione della voce di menu **2. Visualizzazione domande inserite** è possibile visualizzare sia l'elenco che il dettaglio delle domande di prestazione presentate dal richiedente.

Home | Servizi in linea | Domanda Web Borse di Studio | Visualizzazione elenco domande iscritto

Domanda Web Borse di Studio

- ▷ Domanda Web Borse di Studio
- ▷ 1. Inserisci domande
- ▷ **2. Visualizza domande inserite**
- ▷ 3. Gestione pratiche

NUMERO VERDE
800 - 105000

Elenco domande telematiche

13 record trovati, visualizzati i record da 1 a 10. Pagg. << < 1, 2 >>

Numero Protocollo	Data Protocollo	Sede	Azioni
253428	10/07/2012	AOO-TEST-2	
253433	10/07/2012	AOO-TEST-2	
253434	10/07/2012	AOO-TEST-2	
253457	11/07/2012	AOO-TEST-2	
253459	11/07/2012	AOO-TEST-2	
253461	11/07/2012	AOO-TEST-2	
253465	11/07/2012	AOO-TEST-2	
253491	12/07/2012	AOO-TEST-2	
253495	12/07/2012	AOO-TEST-2	

La visualizzazione della domanda presentata è possibile attraverso la selezione del pulsante  presente nella colonna "Azioni" dell'Elenco domande telematiche.

5. SEGUI ITER DOMANDE

Attraverso la selezione della voce di menu **3. Segui iter domande** è possibile visualizzare l'elenco e il dettaglio dell'iter di lavorazione delle domande presentate.

Borse di Studio / Master

- ▷ Domanda Web Borse di Studio/Master J
- ▷ 1. Inserisci domande
- ▷ 2. Visualizza domande inserite
- ▷ **3. Segui iter domande**

NUMERO VERDE
800 - 105000

Elenco pratiche

2 record trovati, visualizzati tutti i record. Pag. 1

Numero della Pratica	Stato della Pratica	Descrizione Borsa	Cognome beneficiario	Nome beneficiario	Dettaglio
089201200001567	Apertura pratica	BORSA STAGE	██████████	██████████	
089201200001568	Apertura pratica	BORSA STAGE	██████████	██████████	