

Regione Autonoma della Sardegna

COMUNE DI TORTOLI'

Provincia dell'Ogliastra

*"PIA NU 12 - VALORIZZAZIONE RISORSE
AMBIENTALI E PRODUTTIVE MEDIA E ALTA OGLIASTRA"*

- Progetto Esecutivo -

LAVORI DI RIQUALIFICAZIONE DEGLI INGRESSI AL PAESE
E RICUCITURA QUARTIERI PERIFERICI

DATA: TORTOLI' Luglio 2012	Intervento n. 2 Stato di Progetto Simulazione Fotografica scale varie	Tav.5.6
AGG.:		

<p>COMMITTENTE</p> <p>CITTA' DI TORTOLI' Via Garibaldi n.1 - 08048 TORTOLI' Tel. 0782 600700 Fax. 0782 623049</p> <p><i>IL SINDACO: DOTT. DOMENICO LEREDE</i></p> <hr/>	<p>PROGETTISTA</p> <p>ING. FRANCESCO MARIA PISANO</p> <hr/>	<p>STUDIO DI PROGETTAZIONE</p> <p>ING. FRANCESCO MARIA PISANO</p> <p>Via Vittorio Emanuele n° 160 - JERZU Tel.: 0782/729004-729156 E-mail: f.maria@tiscali.it</p>
<p>RESPONSABILE SERVIZIO TECNICO</p> <p>ING. GIOVANNI PIRODDI Via Garibaldi n.1 - 08048 TORTOLI' Tel. 0782 600750/1 E-mail: lavori.pubblici@comuneditortoli.it</p> <p><i>L'R.S.T.: ING. GIOVANNI PIRODDI</i></p> <hr/>		

STATO ATTUALE



FOTO AEREA (Fonte ortofoto/sardegnafotoaeree)

POST INTERVENTO

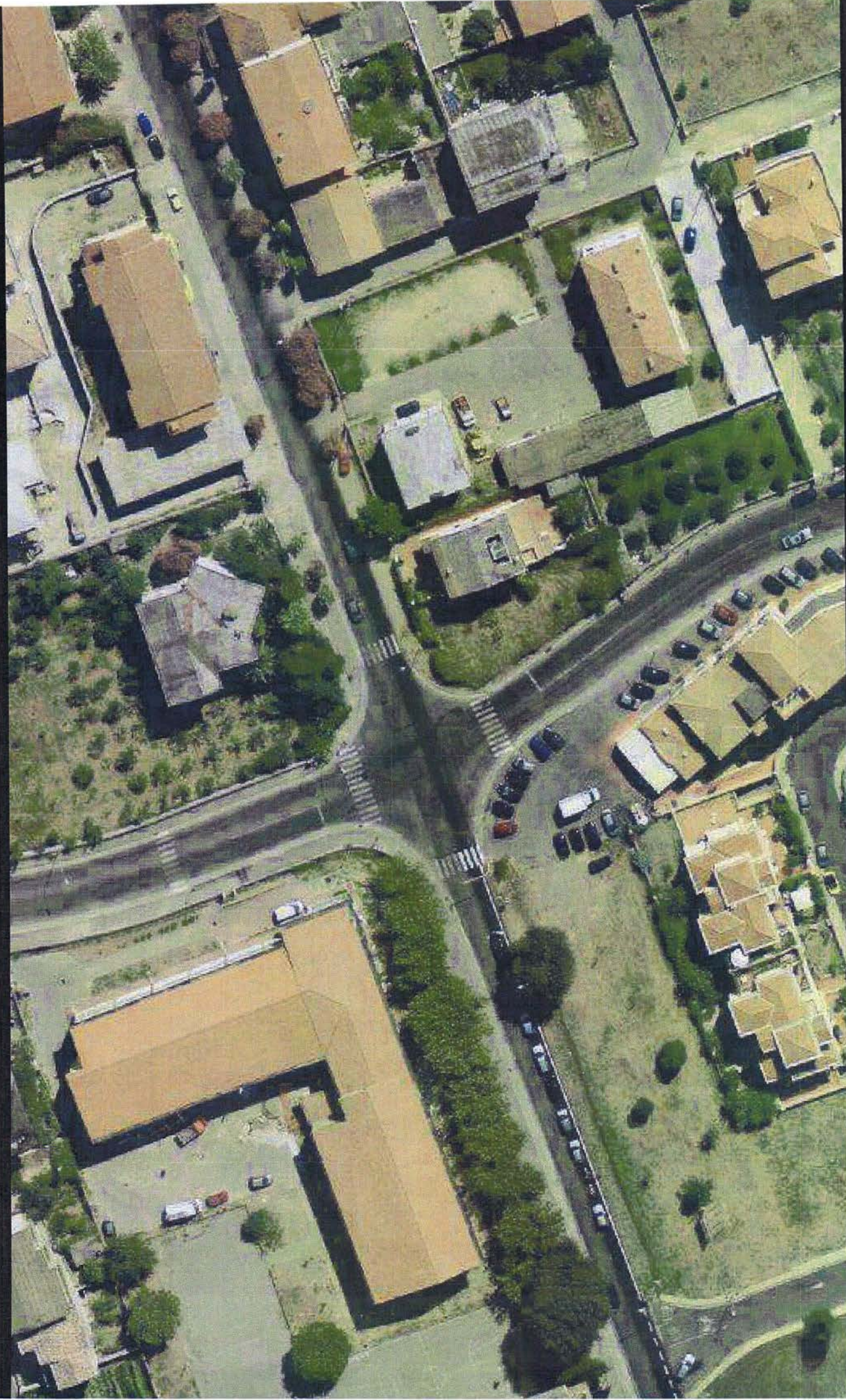

FOTO AEREA (Fonte ortofoto/sardegnafotoaeree)

STATO ATTUALE

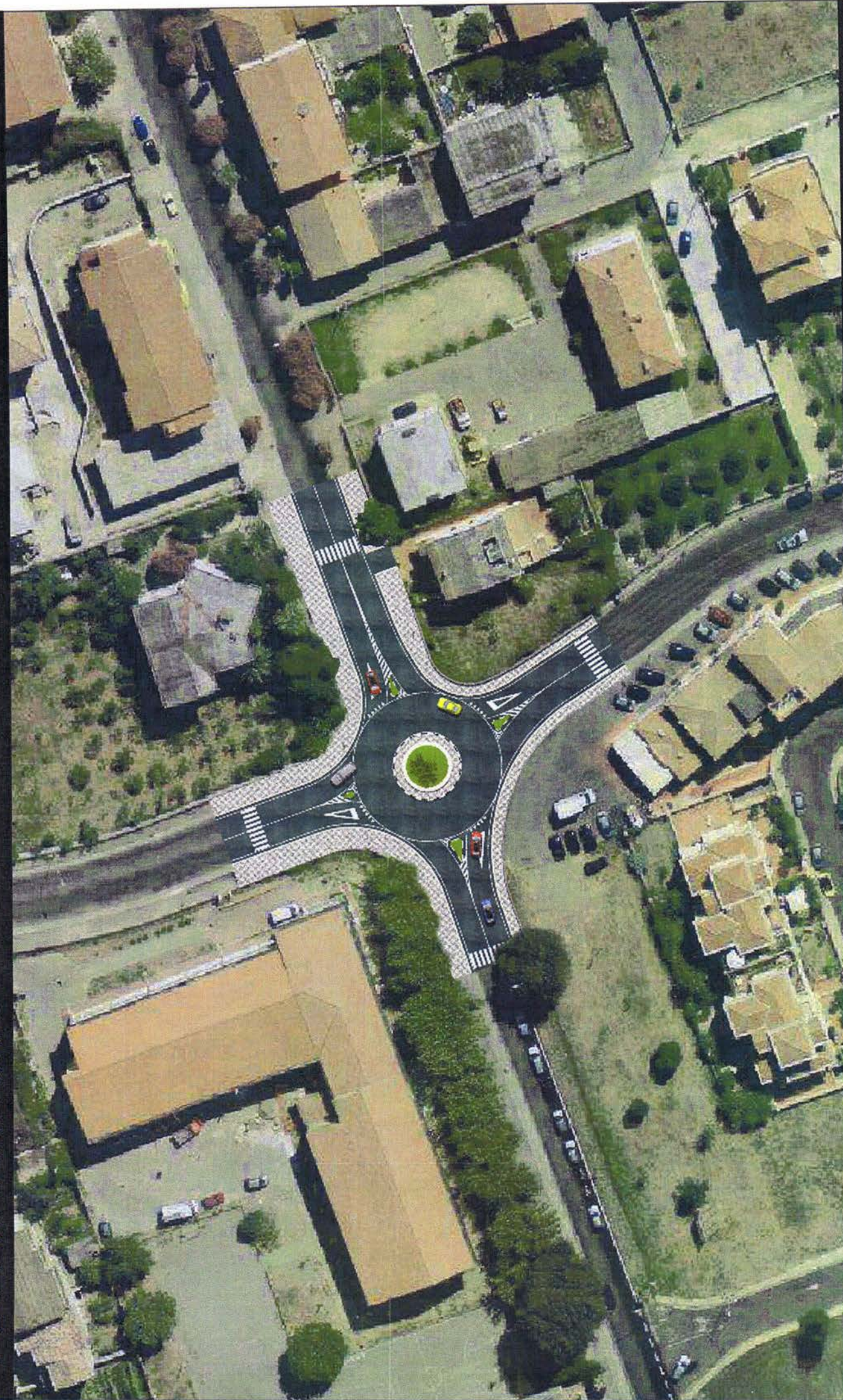

Posizione di scatto 1

POST INTERVENTO

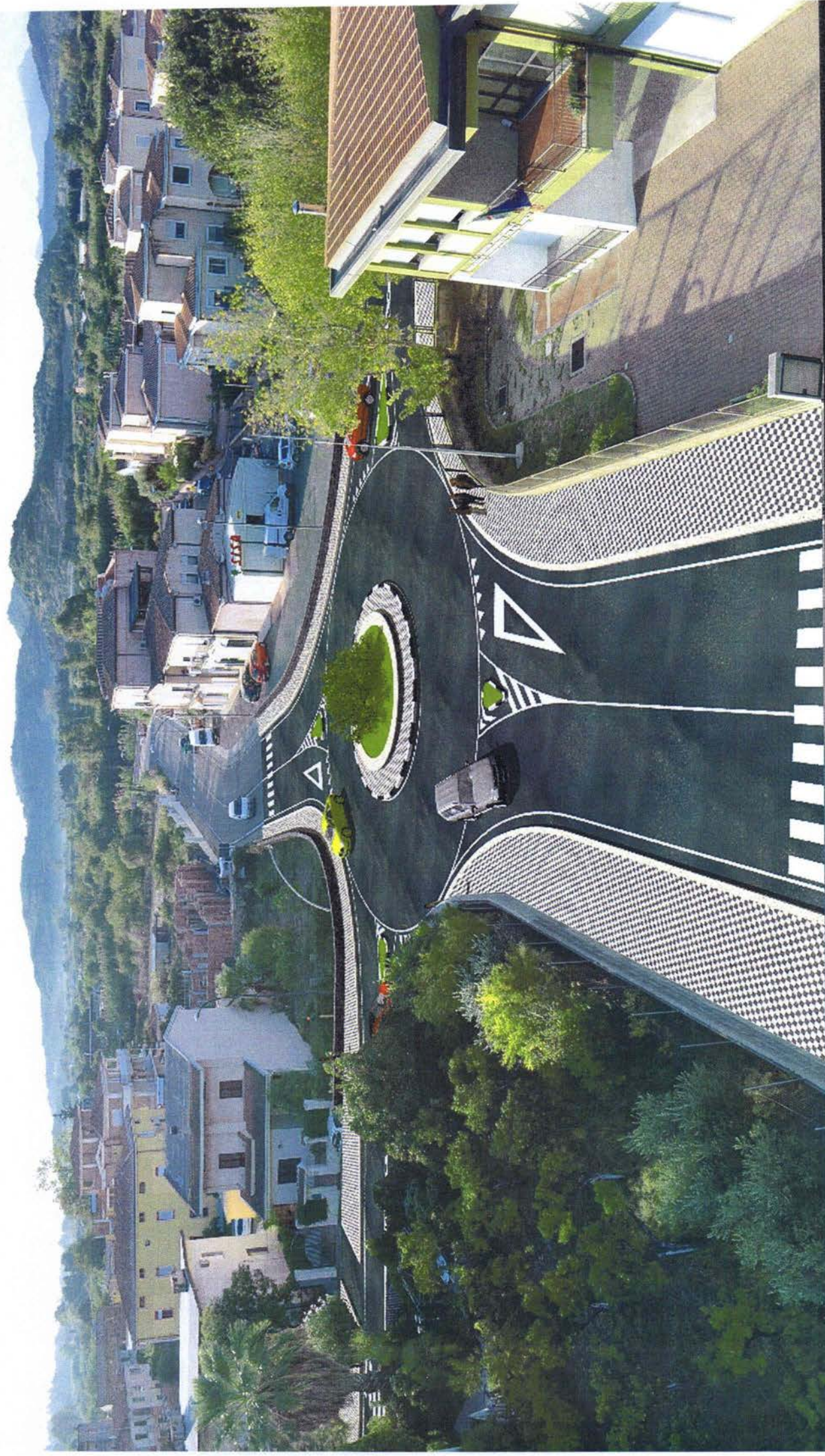

Posizione di scatto 1

