

Allegato A

Intervento di recupero primario n. 1 – Giuseppina Ledda

Ricostruzione parte del rudere crollato e restauro conservativo della parte recuperabile di un rudere in via Aspromonte

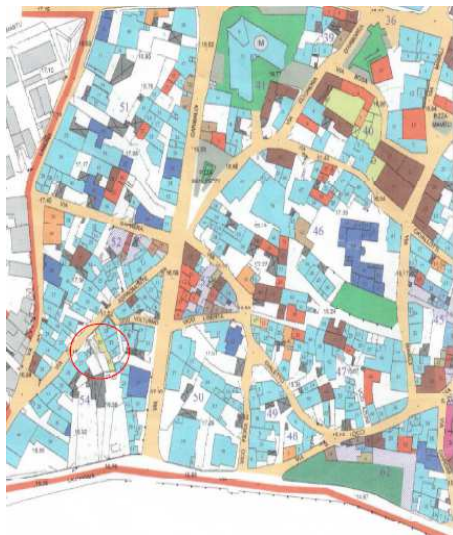

## Intervento di recupero primario n. 2 – Anna Greca Loddo

Restauro dei prospetti e del solaio di copertura di un edificio sito in via Amsicora n. 20

PLANIMETRIA CATASTALE 1:1000



## Intervento di recupero primario n. 3 – Nicoletta Agus

Recupero primario di un immobile residenziale in via Cairoli 31

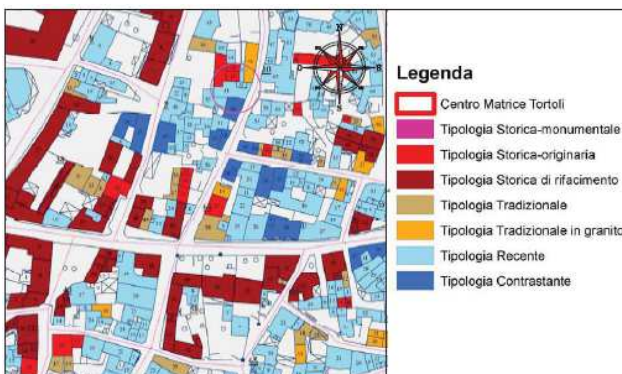

### Intervento di recupero primario n. 4 – Franco Loi

Restauro dei prospetti e del solaio di copertura di un edificio sito in via Garibaldi n. 17



### Intervento di recupero primario n. 5 – Anna Maria Lai

Restauro conservativo di un fabbricato in vicolo Umberto 1

STRALCIO PIANO PARTICOLAREGGIATO  
CENTRO MATRICE - TAV. 20

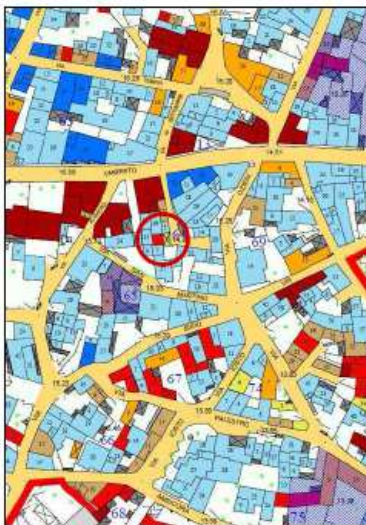

### Intervento di recupero primario n. 6 – Giorgio Sodde

Nessuna documentazione pervenuta – solo richiesta generica di partecipazione.

### Intervento di recupero primario n. 7– Chiara Mulas

Smontaggio e rimontaggio copertura, rifacimento intonaci esterni ed eliminazione umidità di risalita di un edificio posto nella piazza della chiesa di sant'Andrea Tortoli

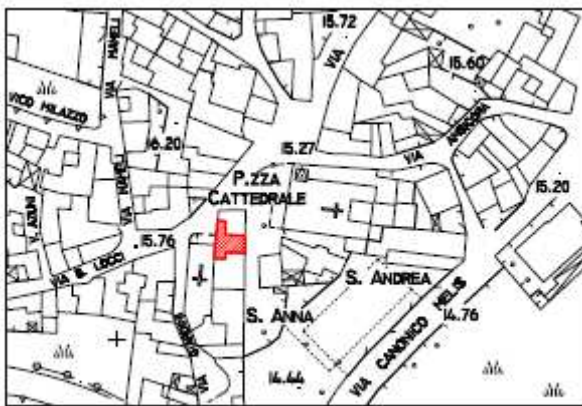

STRALCIO AEROFOTOGRAMMETRICO



### Intervento di recupero primario n. 8– Sabrina Caredda

Ristrutturazione edificio posto in piazza Caduti ad Arbatax

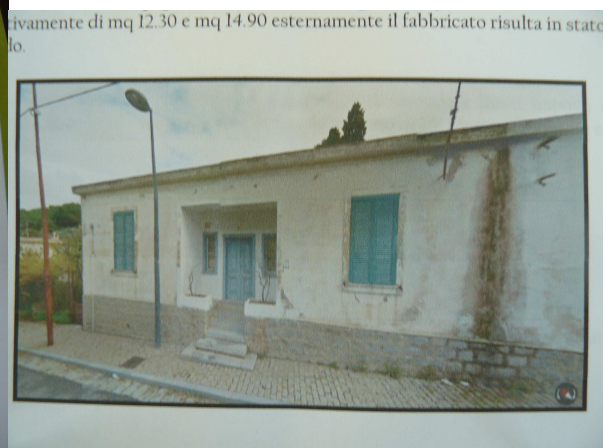

### tervento di recupero primario n. 9– Mauro Ghironi, Efisio Ghironi

Manutenzione straordinaria di un fabbricato sito nel Corso Umberto

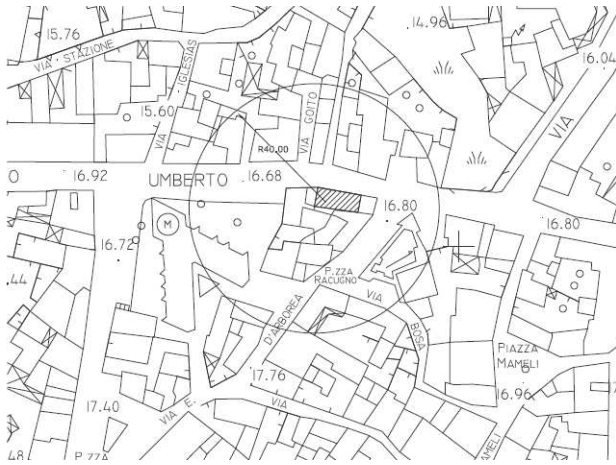

### Intervento di recupero primario n. 10– Monica Pili

Manutenzione straordinaria di un fabbricato sito in via Tempio





### Intervento di recupero primario n. 11 – Alessandra Mattera

Manutenzione straordinaria di un fabbricato sito in via Vittorio Emanuele

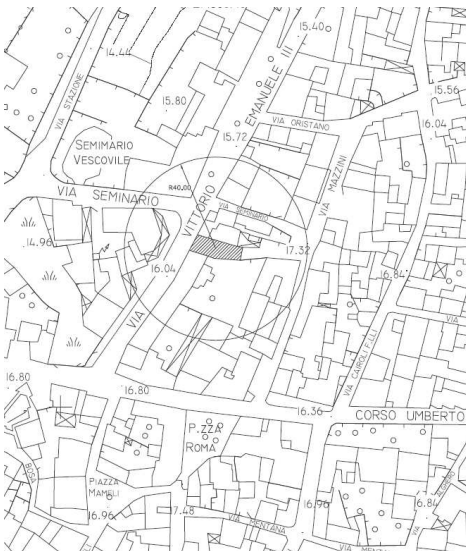

### Intervento di recupero primario n. 12 – Erminia Marini

Restauro di un fabbricato sito in via Gialetto angolo vico Milazzo



### Intervento di recupero primario n. 13 – Anna Maria Polledri

Restauro delle coperture di un edificio sito in via Roma 12 a Tortoli

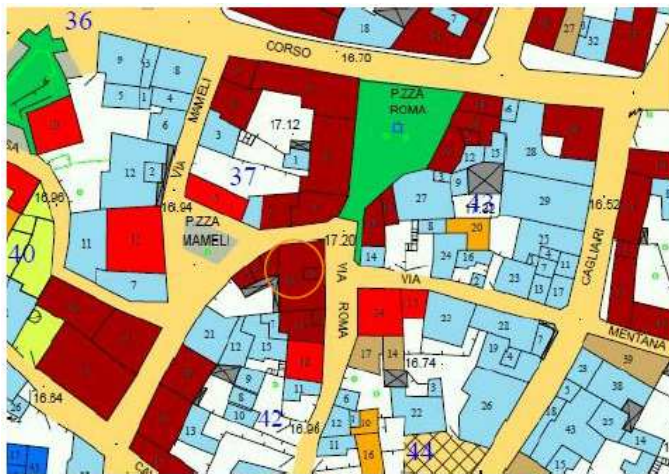

12-13-14- elementi di facciata danneggiati o non ultimati



## Intervento di recupero primario n. 14 – Massimo Melis

Risanamento conservativo e ripristino funzionale di un rudere sito in via Lanusei a Tortoli

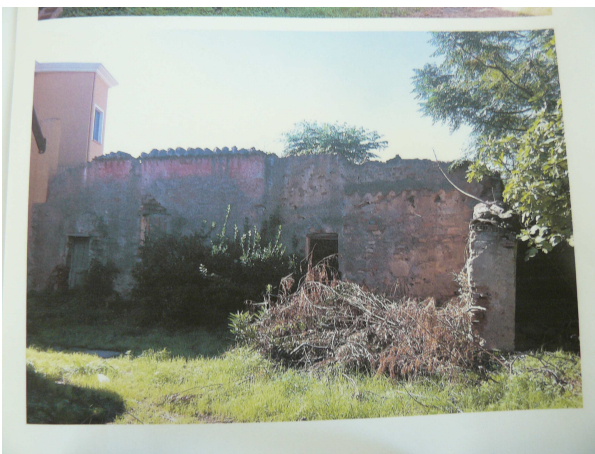

Tortoli 10 dicembre 2015

Il responsabile del procedimento arch lara marteddu