

Sindaco
Dott. Massimo Cannas

COORDINAMENTO SCIENTIFICO

Ing. Matteo Simbula

COORDINAMENTO OPERATIVO DELL'UFFICIO DEL PIANO

Area Governo del territorio e Urbanistica
Ing. Mauro Cerina

COMPONENTI UFFICIO DEL PIANO

Area Governo del territorio - Lavori Pubblici Ing. Giovanni Piroddi Assetto Ambientale For. Giambattista Mulas For. Luciano Murgia Assetto Insediativo Ing. Simone Corda Analisi della struttura insediativa e GIS Ing. Yuri Iannuzzi Ing. Matteo Simbula Normativa e ambito costiero Ing. Fulvio Pisu Studio di Compatibilità Idraulico Ing. Italo Frau Geol. Roberto Catignani	Area Edilizia Privata e S.U.A.P. Ing. Bonaria Mura Assetto Geambientale Geol. Roberto Catignani Geol. Marco Marcato Assetto Storico Culturale Architettonico Arch. Miriam Loi Assetto Storico Culturale Archeologico Archeol. M. Giuseppina Cabras Rilievi - Geom. Benedetto Cantelmi Collaboratore interno Ufficio del Piano Geom. Patrizia Pistis
--	--



Coordinamento scientifico
Prof. Ing. Paolo Giuseppe Mura

VALUTAZIONE AMBIENTALE STRATEGICA
VALUTAZIONE DI INCIDENZA
Università degli Studi di Cagliari
Dipartimento di Ingegneria civile, ambientale e architettura
Responsabile per la VAS
Ing. Alessia Figus

IL QUADRO CONOSCITIVO
Piano di Assetto Idrogeologico
Pericolo frana Art.8 comma 2
Fonte RAS 2012

TAVOLA
15d.1
FASE 3
SETT. 2014

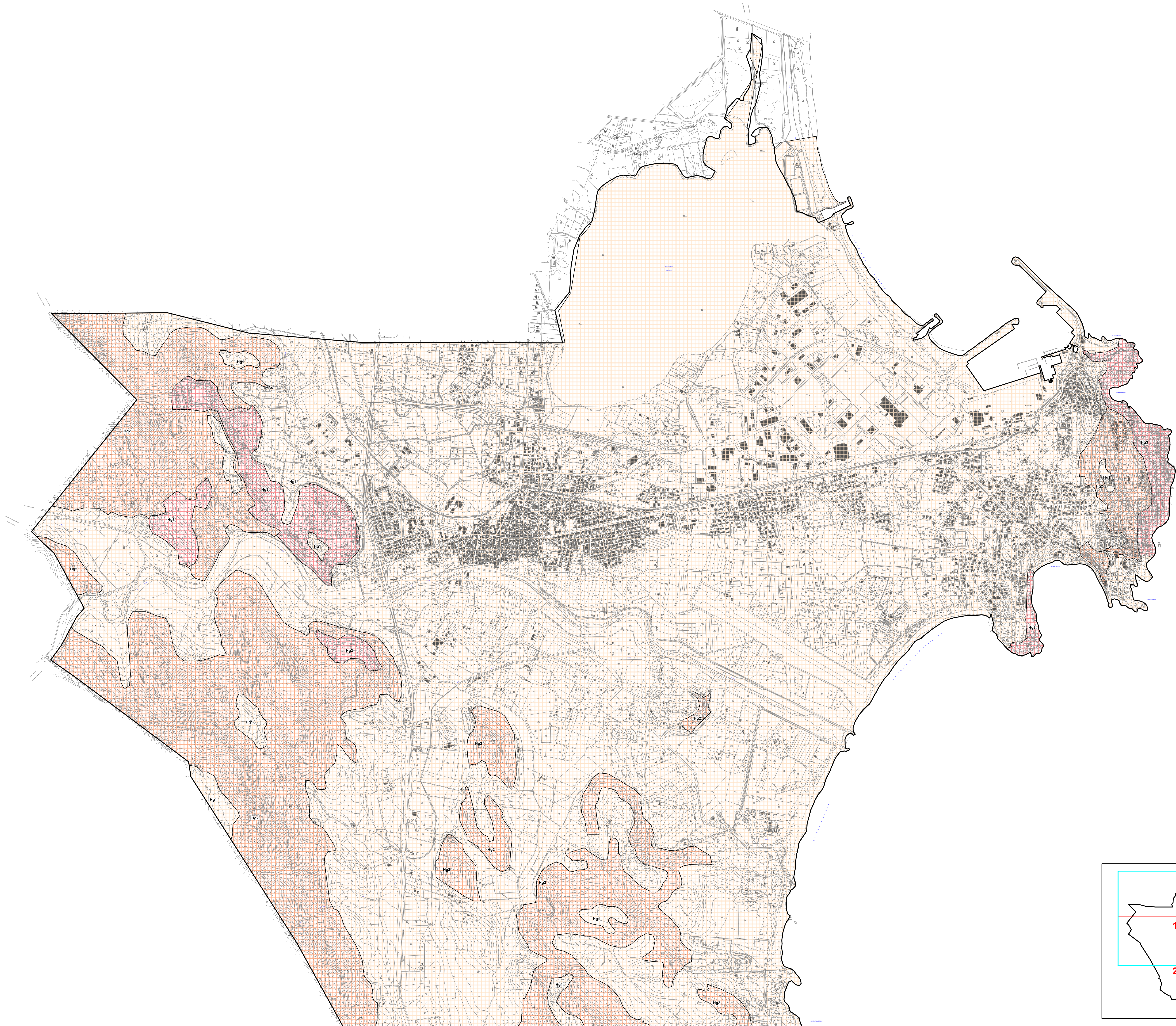

Confini comunali

PAI - Pericolo Frana Art 8 comma 2

Valori di pericolo di frana

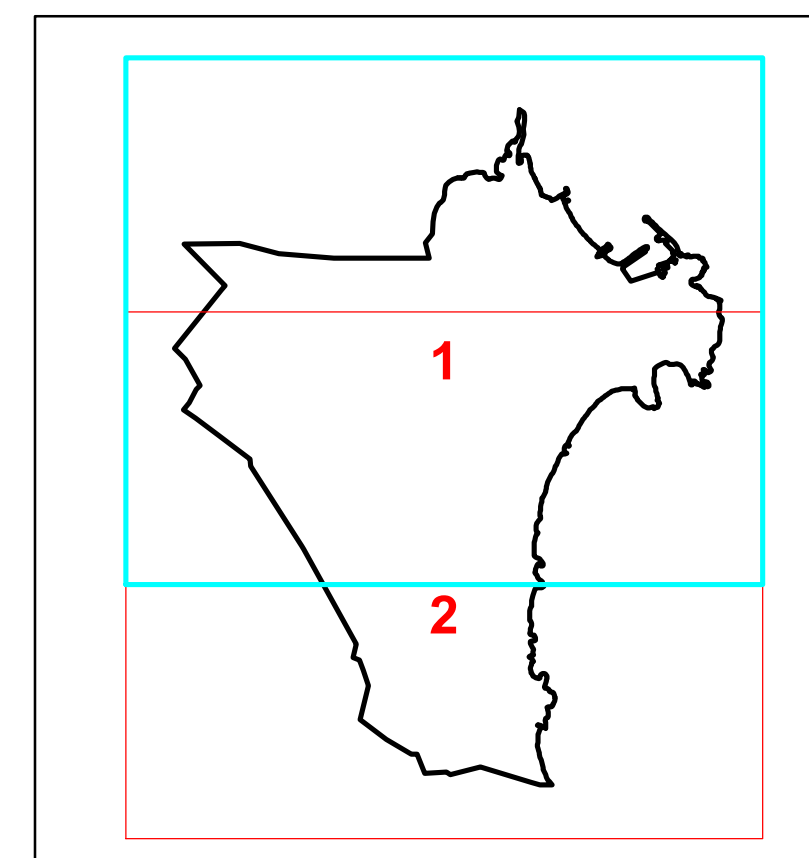
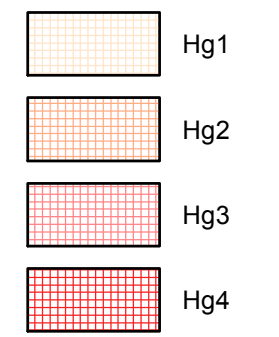

0 0,5 1 km