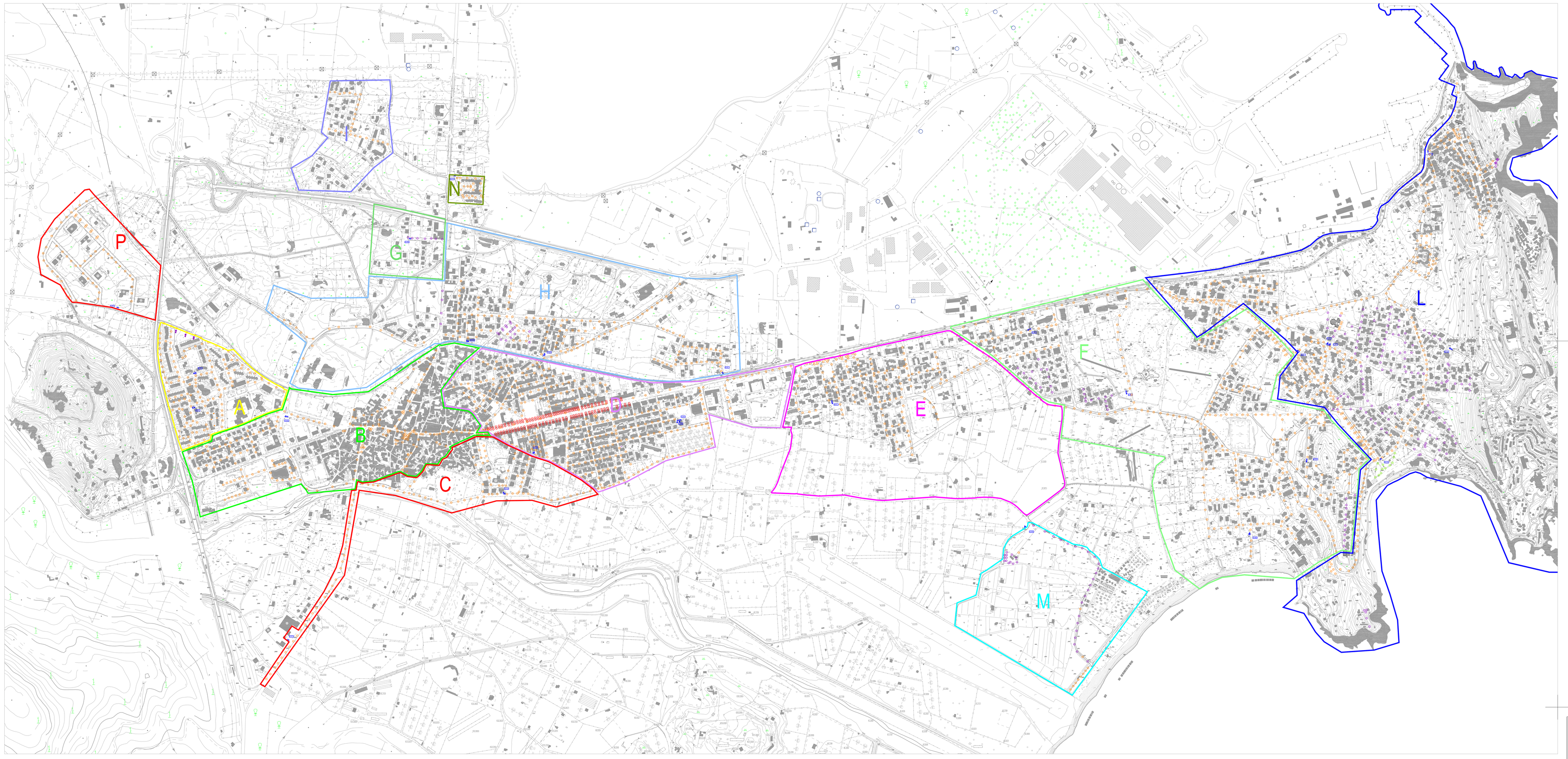

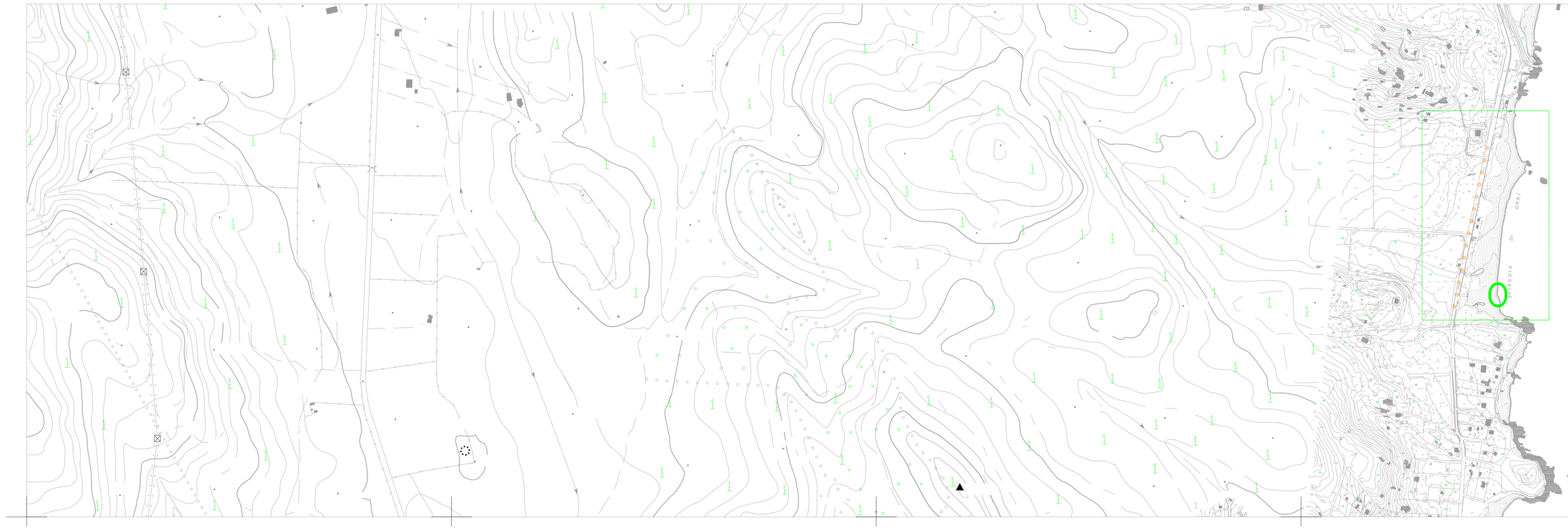

- Sodio alta pressione
- Mercurio
- Incandescenza
- Ioduri metallici

CITTA' DI TORTOLI'

Provincia Ogliastra

AREA GOVERNO DEL TERRITORIO - LAVORI PUBBLICI

PIANO DI ILLUMINAZIONE PUBBLICA

TIPOLOGIA SORGENTE

Scala: 1: 5000

Elaborazione a cura dell'Ufficio Tecnico Comunale LL.PP.
Ing. Giovanni Pireddi
Ing. Silvia Piras

Tavola 3

DATA: APRILE 2012

Progettazione: Area Governo del Territorio - LL.PP. - Comune di Tortolì, via Garibaldi 7 - tel 0782 648700 - fax 0782 648700 - www.pubblico.tecnico.tortoli.it