



COMUNE DI TORTOLI'

Provincia dell'Ogliastra

COPIA DI DELIBERAZIONE DEL CONSIGLIO COMUNALE

n. 11
del 21/01/2010

OGGETTO: Riordino della segnaletica pubblicitaria di indicazione privata nel Comune di Tortoli. Concessione.

L'anno duemiladiecì, addì ventuno del mese di gennaio alle ore 16.00 Solita sala delle Adunanze, a seguito di invito di convocazione diramato dal Sindaco Lepori Elena Marcella in data prot. n. si è riunito il Consiglio Comunale in seduta pubblica straordinaria ed in prima convocazione.

Presiede la seduta **ELENA MARCELLA LEPORI**, nella sua qualità di Sindaco pro tempore e sono rispettivamente presenti e assenti i seguenti Signori:

| | | Presente | Assente | | | Presente | Assente |
|------------------|-------------------------------|----------|---------|----|-------------------------------|-----------|----------|
| 1 | LEPORI Elena Marcella | X | | 10 | LAMPO Giovanna | X | |
| 2 | LADU Antonio Ignazio | | X | 11 | MUCELI Silvio | X | |
| 3 | MARRAS Florio | X | | 12 | AMMENDOLA N. Francesco | | X |
| 4 | CARTA Sebastiano | X | | 13 | LEREDE Domenico | | X |
| 5 | LAI Beniamino | X | | 14 | MURRELI Francesco | | X |
| 6 | NIEDDU Antonello | X | | 15 | MASCIA Ennio | | X |
| 7 | DEIANA Mario | X | | 16 | MASCIA Fausto | | X |
| 8 | MURRU Daniele Serafino | X | | 17 | MARINI Giuseppe | | X |
| 9 | DEIANA Ennio Marco | X | | | | | |
| Totale n. | | | | | | 10 | 7 |

Partecipa la dott.ssa Maria Teresa Vella, nella sua qualità di Segretario Comunale.

Il Sindaco, constatato che gli intervenuti sono in numero legale, dichiara aperta la riunione ed invita i convocati a deliberare sull'oggetto sopraindicato.

PREMESSO che:

sulla proposta, riguardante l'oggetto, redatta nel testo di seguito riportato, ai sensi dell'art. 49 del T.U. delle leggi sull'ordinamento degli Enti Locali, approvato con D.Lgs. 18/08/2000 n. 267, hanno espresso parere favorevole, come risulta da quanto riportato in calce al presente atto:

- il Responsabile del servizio interessato, per quanto concerne la regolarità tecnica;
 il Responsabile del Servizio Finanziario, per quanto concerne la regolarità contabile

SU PROPOSTA dell'Assessore alla Qualità Urbana, Arch. Valerio Porcu;

PREMESSO che il Comune di Tortolì non è dotato del Piano Generale degli Impianti Pubblicitari, né di idonea segnaletica di indicazione (pubblica e privata) e di impianti di arredo urbano omogenei;

CONSIDERATO che l'obiettivo dell'Amministrazione comunale è quello di arredare il territorio urbano attraverso idonei impianti con caratteristiche conformi all'impronta storico urbanistica della città e nel contempo eliminare la segnaletica abusiva presente nel territorio comunale;

DATO ATTO che gli artt. 3 e ss. del D.Lgs. 15 novembre 1993, n.507 impongono ai Comuni di dotarsi del Piano Generale degli Impianti Pubblicitari, disciplinante le modalità di effettuazione della pubblicità stabilendone limiti e divieti, e determinando la tipologia e la quantità degli stessi impianti pubblicitari che possono insistere sul territorio.;

CONSIDERATO che anche a seguito dell'entrata in vigore del Piano Paesaggistico Regionale, L.R. 25 novembre 2004 n. 8, è previsto che i Comuni attraverso piani di arredo urbano disciplinino l'installazione di insegne nonché di cartelli stradali e pubblicitari relativi ad attività produttive e con finalità turistica locale;

VALUTATO che, oltre alle necessità dettate dalle norme sopracitate, occorre disciplinare, in maniera opportuna ed adeguata al decoro cittadino, l'installazione dei mezzi pubblicitari, individuando nuovi criteri e sistemi per abbattere gli inestetismi e il disordine che questi manufatti hanno creato negli anni, in quanto non regolati da un piano preordinato in grado di prevenire l'inquinamento estetico e ambientale causato da questo tipo di installazioni;

EVIDENZIATO:

- che sul territorio comunale sono presenti impianti di segnaletica di indicazione pubblica, installati nel tempo, che sono differenti tra loro per forgia, tipologia e colori e peraltro oramai non sono più conformi al Nuovo Codice della Strada; oltre a ciò tali installazioni versano in condizioni tali da richiedere la totale sostituzione, in quanto potrebbero creare confusione piuttosto che assolvere il compito di fluidificare il traffico veicolare e pedonale;
- che diverse ditte esperte nel campo della segnaletica di indicazione, nel settore della pubblicità stradale e dell'arredo urbano pubblicitario, hanno proposto gratuitamente al Comune di Tortolì la predisposizione di un Piano Generale degli Impianti Pubblicitari (comprensivo di regolamento comunale) oltre che l'esecuzione e successiva realizzazione del progetto di riordino della segnaletica di indicazione pubblica chiedendo in cambio la concessione almeno decennale la gestione degli impianti pubblicitari privati nel territorio comunale;

CONSIDERATO:

- che si rende necessario razionalizzare gli impianti pubblicitari, quantomeno nelle zone nevralgiche del territorio, che attualmente si presentano disordinate ed in grado di ingenerare confusione negli utenti della strada, così come meglio rappresentato nel fascicolo fotografico allegato alla presente deliberazione;
- che inoltre appare opportuno porre in essere uno studio per l'individuazione di ulteriori impianti pubblicitari nel territorio da dare in concessione alla ditta aggiudicataria;

RITENUTO OPPORTUNO, alla luce di quanto sopra esposto, , fornire gli indirizzi al Responsabile del Servizio Vigilanza e Commercio affinché predisponga gli atti necessari ad individuare, con procedura ad evidenza pubblica, una ditta che riorganizzi e gestisca la segnaletica pubblicitaria di indicazione privata, mediante concessione (non superiore a nove anni) della

gestione degli impianti elencati nell'allegato fascicolo fotografico, prevedendo, come controprestazione da rendere alla amministrazione comunale:

- la redazione del Piano Generale degli Impianti Pubblicitari;
- la realizzazione di nuova segnaletica di indicazione pubblica (almeno 110 tabelle segnaletiche da individuarsi a cura dell'Ufficio preposto), senza nessun aggravio economico a carico dell'Amministrazione;
- la rimozione e/o sostituzione degli impianti di segnaletica privata risultati abusivi o obsoleti, previa emanazione da parte dell'Organo competente di apposita ordinanza;

VISTI:

- il D.Lgs 18.08.2000 n. 267 "T.U. delle leggi sull'Ordinamento degli Enti Locali";
- lo Statuto Comunale;

UDITO il Sindaco introdurre l'argomento di cui all'oggetto e, dopo aver constatato che nessun consigliere vuole intervenire, proporre al Consiglio di esprimere il proprio voto

con votazione palese espressa per alzata di mano avente il seguente risultato:

Presenti: n. 10

Votanti: n. 10

Voti favorevoli: n. 10

DELIBERA

DI DARE ATTO che la premessa forma parte integrante e sostanziale del presente atto;

DI CONCEDERE ad una ditta specializzata nel settore, da individuare mediante procedura ad evidenza pubblica, la riorganizzazione e gestione della segnaletica pubblicitaria di iniziativa privata per un periodo non superiore a nove anni;

DI FORNIRE gli indirizzi al Responsabile del Servizio Vigilanza e Commercio affinché predisponga gli atti idonei ad individuare, con procedura ad evidenza pubblica, una ditta specializzata in grado di provvedere alla riorganizzazione e gestione della segnaletica pubblicitaria di indicazione privata (così come rappresentata nel fascicolo fotografico allegato alla presente deliberazione sotto la lett. A per farne parte integrante e sostanziale), seguendo anche le fasi successive di sviluppo, al fine raggiungere una configurazione ordinata e programmata nella distribuzione degli spazi e degli impianti pubblicitari e con l'obiettivo di preservare, tutelare e valorizzare l'identità ambientale, storica, culturale e insediativa del territorio e nel contempo assicurare un'adeguata propaganda alle attività commerciali presenti nel tessuto urbano, in un'ottica di razionalizzazione e decoro delle strutture pubblicitarie;

DI STABILIRE che gli impianti oggetto della concessione saranno i seguenti:

N. 43 nuovi impianti per installazione di n. 6 preinsegne pubblicitarie dimensione 125 X 25 cm (come rappresentati nel fascicolo fotografico allegato alla presente deliberazione per farne parte integrante e sostanziale del presente atto, per un totale di mq. 80);

N. 24 impianti già collocati per preinsegne pubblicitarie dimensione 125X25 cm (come rappresentati nel fascicolo fotografico allegato alla presente deliberazione per un totale mq. 45);

N. 20 nuovi moduli pubblicitari dimensioni 140X200 cm che dovranno essere inseriti nel Piano Generale degli Impianti e successivamente approvati (per un totale di mq.56);

DI PREVEDERE quale controprestazione a carico della ditta concessionaria della riorganizzazione e gestione degli impianti pubblicitari , la redazione del Piano Generale degli Impianti Pubblicitari da redigersi ai sensi del D.Lgs. 15 novembre 1993, n.507 , la fornitura di tabelle segnaletiche di indicazione pubblica con relativi supporti ed anche la rimozione e/o sostituzione della segnaletica privata che risulti abusiva o obsoleta ;

DI DARE ATTO che la presente deliberazione non comporta alcuna spesa a carico dell'Amministrazione Comunale di Tortoli.

Letto, approvato e sottoscritto:

IL SINDACO
F.to avv. Lepori Elena Marcella

IL SEGRETARIO COMUNALE
F.to dott.ssa Vella Maria Teresa

**PARERI DI CUI ALL'ART. 49 DEL DECRETO LEGISLATIVO 18/08/2000 N. 267
Testo Unico delle leggi sull'ordinamento degli Enti Locali**

Sulla proposta di deliberazione di cui all'oggetto i sottoscritti hanno espresso i pareri di cui al seguente prospetto:

| | |
|---|---|
| PARERE IN ORDINE ALLA REGOLARITÀ TECNICA | Si esprime parere favorevole in ordine alla regolarità tecnica Tortoli, il 21/01/2010 IL RESPONSABILE DEL SERVIZIO F.to dott.ssa Meloni Marta |
| PARERE IN ORDINE ALLA REGOLARITÀ CONTABILE | Si esprime parere favorevole in ordine alla regolarità contabile Tortoli, il IL RESPONSABILE DEL SERVIZIO |

Il Sottoscritto Segretario Comunale, ai sensi della Legge regionale 13/12/1994 n. 38 e ss.mm.

A T T E S T A

Che copia della presente deliberazione è stata affissa in data _____ all'Albo Pretorio per 15
giorni consecutivi e contestualmente trasmessa ai capigruppo consiliari (n. _____ del
Tortoli, _____).

IL SEGRETARIO COMUNALE
F.to dott.ssa Vella Maria Teresa

Il sottoscritto Segretario Comunale, visti gli atti d'ufficio

ATTESTA

Che la presente deliberazione è divenuta esecutiva il _____;

- decorsi 10 giorni dalla data di pubblicazione, non essendo pervenute richieste di invio al controllo preventivo;

- perché dichiarata immediatamente eseguibile;

- perché essendo stata sottoposta a controllo ai sensi dell'art. 29 della L.R.38/94, dell'art. 2 del D.A. 360/2002 e
dell'art. 2 del D.A. 3/2004, sono decorsi 20 giorni dalla ricezione dell'atto senza che il Servizio Territoriale degli Enti
Locali abbia comunicato il provvedimento di annullamento, ovvero richiesto elementi istruttori;

- decorsi 10 giorni dal ricevimento dei chiarimenti ed elementi istruttori richiesti con provvedimento n. _____ del
_____ (art. 33 della L.R. 38/94);

- che è stata annullata dal Servizio Territoriale degli EE.LL. con provvedimento n. _____ del _____ per i seguenti
motivi _____ -

Tortoli, li _____

IL SEGRETARIO COMUNALE
F.to dott.ssa Vella Maria Teresa

IMPIANTI PUBBLICITARI

CITTA DI TORTOLI'

PROVINCIA OGLIASTRA



SERVIZIO VIGILANZA E COMMERCIO

FASCICOLO FOTOGRAFICO

ALLEGATO

AL

BANDO N.



SITUAZIONE DI PROGETTO



SITUAZIONE ATTUALE

| | | | |
|---|---|-----------------|----------------------------|
| Nuovo Impianto | Città: TORTOLI | Prov: OG | Data: 29/10/2009 |
| | Posizione: Ex S.S. 125 pressi rotonda Orri direzione Tortoli | | Tavola: 1 |
| | Impianto previsto: Portali Frece Segnaletiche | | |
| Note: Inserimento n. 1 impianti. | | | |



SITUAZIONE DI PROGETTO



SITUAZIONE ATTUALE

| | | | |
|---|---|-----------------|----------------------------|
| Nuovo Impianto | Città: TORTOLI | Prov: OG | Data: 29/10/2009 |
| | Posizione: Strada per Orri | | Tavola: 2 |
| | Impianto previsto: Portali Frece Segnaletiche | | |
| Note: Inserimento n. 1 impianti. | | | |



SITUAZIONE DI PROGETTO



SITUAZIONE ATTUALE

| | | | |
|---|---|-----------------|--------------------------------|
| Nuovo Impianto | Città: TORTOLI | Prov: OG | Data: 29/10/2009 |
| | Posizione: Strada per Orri, incrocio per i campeggi | | Tavola: 3 |
| | Impianto previsto: Portali Freccce Segnaletiche | | |
| Note: Inserimento n. 1 impianti. | | | |



SITUAZIONE DI PROGETTO



SITUAZIONE ATTUALE

| | | | |
|---|---|-----------------|----------------------------|
| Nuovo Impianto | Città: TORTOLI | Prov: OG | Data: 29/10/2009 |
| | Posizione: Rotonda per Orri direzione Barisardo | | Tavola: 4 |
| | Impianto previsto: Portali Freccie Segnaletiche | | |
| Note: Inserimento n. 1 impianti. | | | |



SITUAZIONE DI PROGETTO



SITUAZIONE ATTUALE

| | | | |
|---|--|-----------------|----------------------------|
| Impianto Preesistente | Città: TORTOLI | Prov: OG | Data: 29/10/2009 |
| | Posizione: Ex S.S. 125 Via Garibaldi c/o Distributore Q8 | | Tavola: 5 |
| | Impianto previsto: Portali Frece Segnaletiche | | |
| Note: Inserimento n. 1 impianti. | | | |

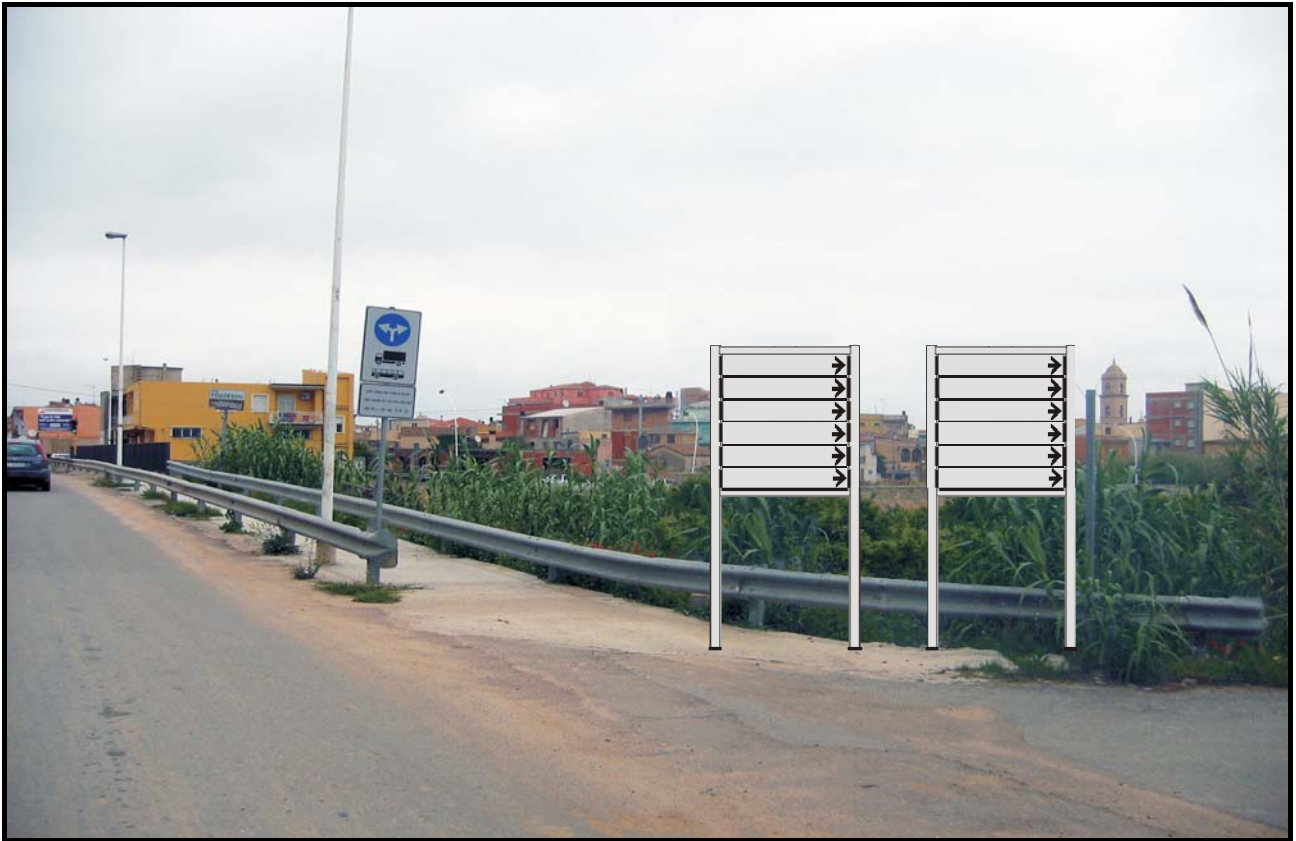

SITUAZIONE DI PROGETTO



SITUAZIONE ATTUALE

| | | | |
|---|--|-----------------|----------------------------|
| Impianto Preesistente | Città: TORTOLI | Prov: OG | Data: 29/10/2009 |
| | Posizione: Ex S.S. 125 ingresso sud Tortoli | | Tavola: 6 |
| | Impianto previsto: Portali Frecce Segnaletiche | | |
| Note: Inserimento n. 2 impianti. | | | |



SITUAZIONE DI PROGETTO



SITUAZIONE ATTUALE

| | | | |
|---|---|-----------------|----------------------------|
| Impianto Preesistente | Città: TORTOLI | Prov: OG | Data: 29/10/2009 |
| | Posizione: Via Garibaldi pressi Piazza G. Serpi | | Tavola: 7 |
| | Impianto previsto: Portali Frece Segnaletiche | | |
| Note: Inserimento n. 1 impianti. | | | |



SITUAZIONE DI PROGETTO



SITUAZIONE ATTUALE

| | | | |
|---|--|-----------------|----------------------------|
| Impianto Preesistente | Città: TORTOLI | Prov: OG | Data: 29/10/2009 |
| | Posizione: Via Umberto angolo Via Garibaldi | | Tavola: 8 |
| | Impianto previsto: Portale Freccie Segnaletica | | |
| Note: Inserimento n. 1 portale freccie | | | |



SITUAZIONE DI PROGETTO



SITUAZIONE ATTUALE

| | | | |
|---|--|-----------------|----------------------------|
| Impianto Preesistente | Città: TORTOLI | Prov: OG | Data: 29/10/2009 |
| | Posizione: Via Pirastu civico 22 fronte Bar Marongiu | | Tavola: 9 |
| | Impianto previsto: Portale Freccie Segnaletica | | |
| Note: Inserimento n. 1 impianti. | | | |



SITUAZIONE DI PROGETTO



SITUAZIONE ATTUALE

| | | | |
|---|---|-----------------|----------------------------|
| Nuovo Impianto | Città: TORTOLI | Prov: OG | Data: 29/10/2009 |
| | Posizione: Via Pirastu civico 22 | | Tavola: 10 |
| | Impianto previsto: Portale Frecce Segnaletica | | |
| Note: Inserimento da n. 3 a n. 4 impianti. | | | |

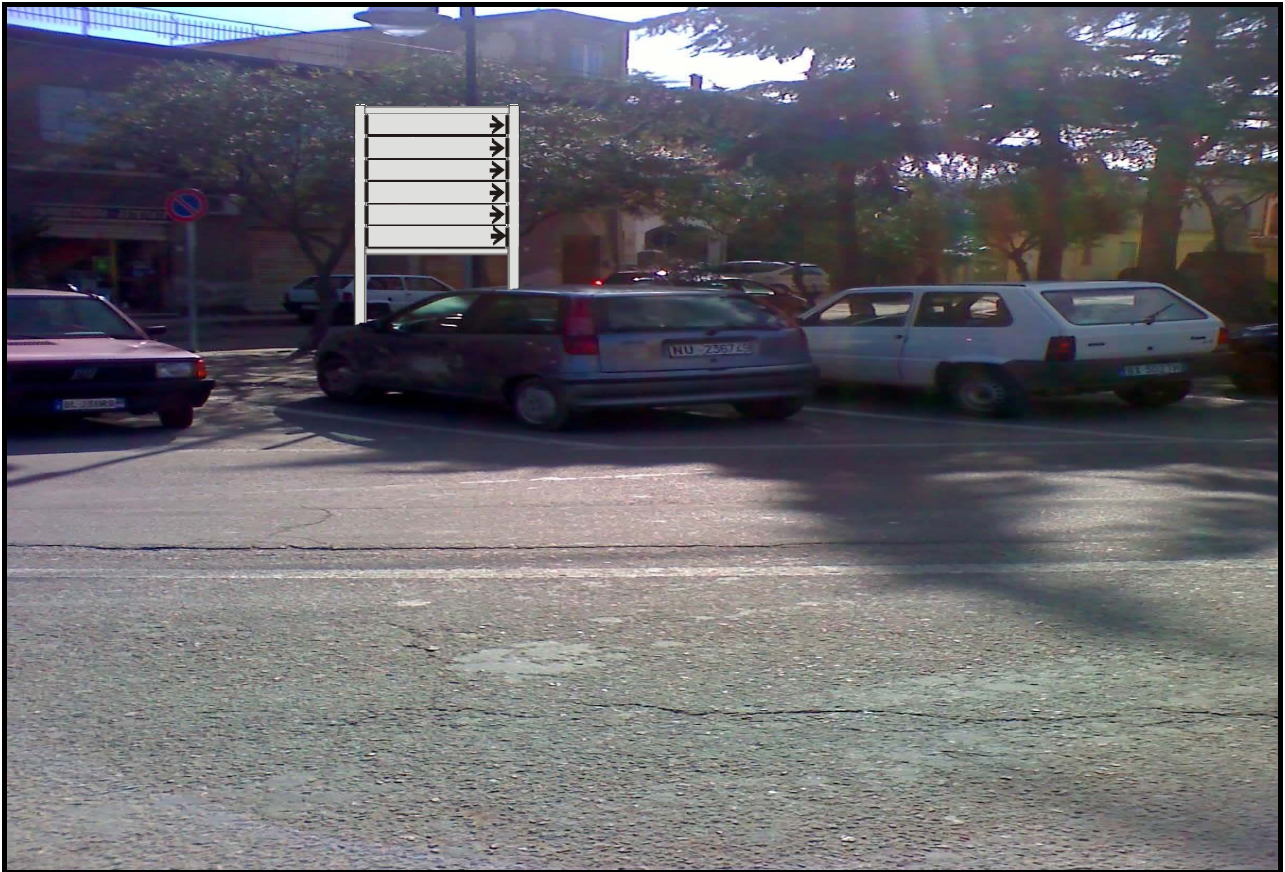

SITUAZIONE DI PROGETTO



SITUAZIONE ATTUALE

| | | | |
|---|--|-----------------|----------------------------|
| Nuovo Impianto | Città: TORTOLI | Prov: OG | Data: 29/10/2009 |
| | Posizione: Viale Pirastu incrocio Via Lanusei | | Tavola: 11 |
| | Impianto previsto: Portali Frecce Segnaletiche | | |
| Note: Inserimento n. 1 impianti. | | | |



SITUAZIONE DI PROGETTO



SITUAZIONE ATTUALE

| | | | |
|---|---|-----------------|----------------------------|
| Nuovo Impianto | Città: TORTOLI | Prov: OG | Data: 29/10/2009 |
| | Posizione: Via delle Lavandaie | | Tavola: 12 |
| | Impianto previsto: Portali Frece Segnaletiche | | |
| Note: Inserimento n. 1 impianti. | | | |



SITUAZIONE DI PROGETTO



SITUAZIONE ATTUALE

| | | | |
|---|---|-----------------|----------------------------|
| Nuovo Impianto | Città: TORTOLI | Prov: OG | Data: 29/10/2009 |
| | Posizione: Viale S. Chiara | | Tavola: 13 |
| | Impianto previsto: Portali Frece Segnaletiche | | |
| Note: Inserimento n. 1 impianti. | | | |

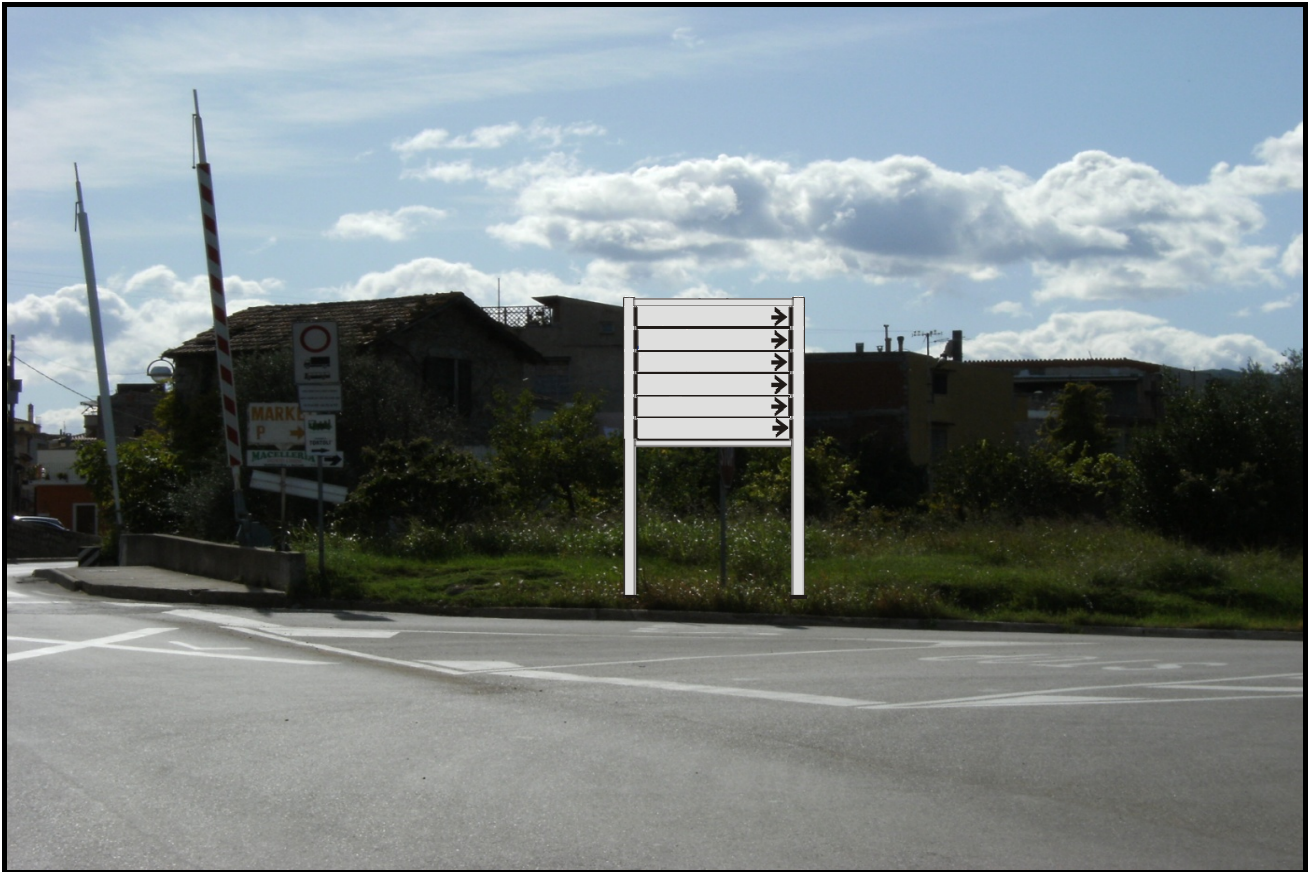

SITUAZIONE DI PROGETTO



SITUAZIONE ATTUALE

| | | | |
|---|--|-----------------|----------------------------|
| Nuovo Impianto | Città: TORTOLI | Prov: OG | Data: 29/10/2009 |
| | Posizione: Viale G.Toxiri incrocio Via S.Michele | | Tavola: 14 |
| | Impianto previsto: Portali Freccie Segnaletiche | | |
| Note: Inserimento n. 1 impianti. | | | |



SITUAZIONE DI PROGETTO



SITUAZIONE ATTUALE

| | | | |
|---|--|-----------------|----------------------------|
| Nuovo Impianto | Città: TORTOLI | Prov: OG | Data: 29/10/2009 |
| | Posizione: Via G. Toxiri fronte Via G. Deledda (direzione Girasole) | | Tavola: 15 |
| | Impianto previsto: Portali Freccie Segnaletiche | | |
| Note: Inserimento n. 1 impianti. | | | |



SITUAZIONE DI PROGETTO



SITUAZIONE ATTUALE

| | | | |
|---|---|-----------------|----------------------------|
| Nuovo Impianto | Città: TORTOLI | Prov: OG | Data: 29/10/2009 |
| | Posizione: Via G.Toxiri incrocio Via G.Deledda | | Tavola: 16 |
| | Impianto previsto: Portali Freccce Segnaletiche | | |
| Note: Inserimento n. 1 impianti. | | | |

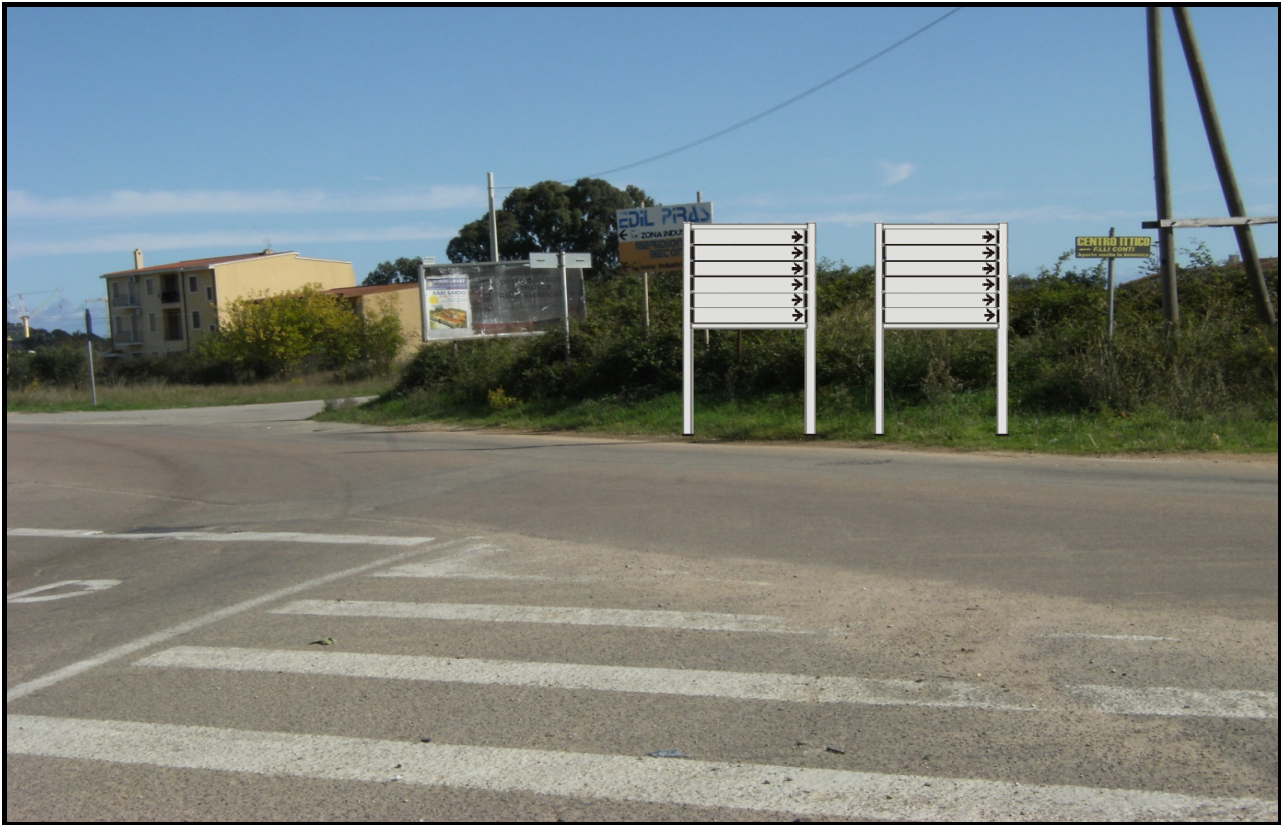

SITUAZIONE DI PROGETTO



SITUAZIONE ATTUALE

| | | | |
|---|--|-----------------|----------------------------|
| Nuovo Impianto | Città: TORTOLI | Prov: OG | Data: 29/10/2009 |
| | Posizione: Via Baccasara incrocio Via G. Deledda | | Tavola: 17 |
| | Impianto previsto: Portali Freccie Segnaletiche | | |
| Note: Inserimento n. 2 impianti. | | | |



SITUAZIONE DI PROGETTO



SITUAZIONE ATTUALE

| | | | |
|---|--|-----------------|----------------------------|
| Nuovo Impianto | Città: TORTOLI | Prov: OG | Data: 29/10/2009 |
| | Posizione: Via Umberto fronte Via Vitt. Emanuele | | Tavola: 18 |
| | Impianto previsto: Portale Frecce Segnaletica | | |
| Note: Inserimento n. 1 impianti. | | | |



SITUAZIONE DI PROGETTO



SITUAZIONE ATTUALE

| | | | |
|---|---|-----------------|----------------------------|
| Impianto Preesistente | Città: TORTOLI | Prov: OG | Data: 29/10/2009 |
| | Posizione: Via Vitt. Emanuele angolo C.so Umberto | | Tavola: 19 |
| | Impianto previsto: Portale Freccie Segnaletica | | |
| Note: Inserimento n. 1 impianti. | | | |



SITUAZIONE DI PROGETTO



SITUAZIONE ATTUALE

| | | | |
|---|---|-----------------|----------------------------|
| Nuovo Impianto | Città: TORTOLI | Prov: OG | Data: 29/10/2009 |
| | Posizione: Via Stazione incrocio Via Seminario | | Tavola: 20 |
| | Impianto previsto: Portali Freccce Segnaletiche | | |
| Note: Inserimento n. 1 impianti. | | | |



SITUAZIONE DI PROGETTO



SITUAZIONE ATTUALE

| | | | |
|---|---|-----------------|----------------------------|
| Impianto Preesistente | Città: TORTOLI | Prov: OG | Data: 29/10/2009 |
| | Posizione: Via Vitt. Emanuele angolo Via Oristano | | Tavola: 21 |
| | Impianto previsto: Portale Frecce Segnaletica | | |
| Note: Inserimento n. 1 impianti. | | | |

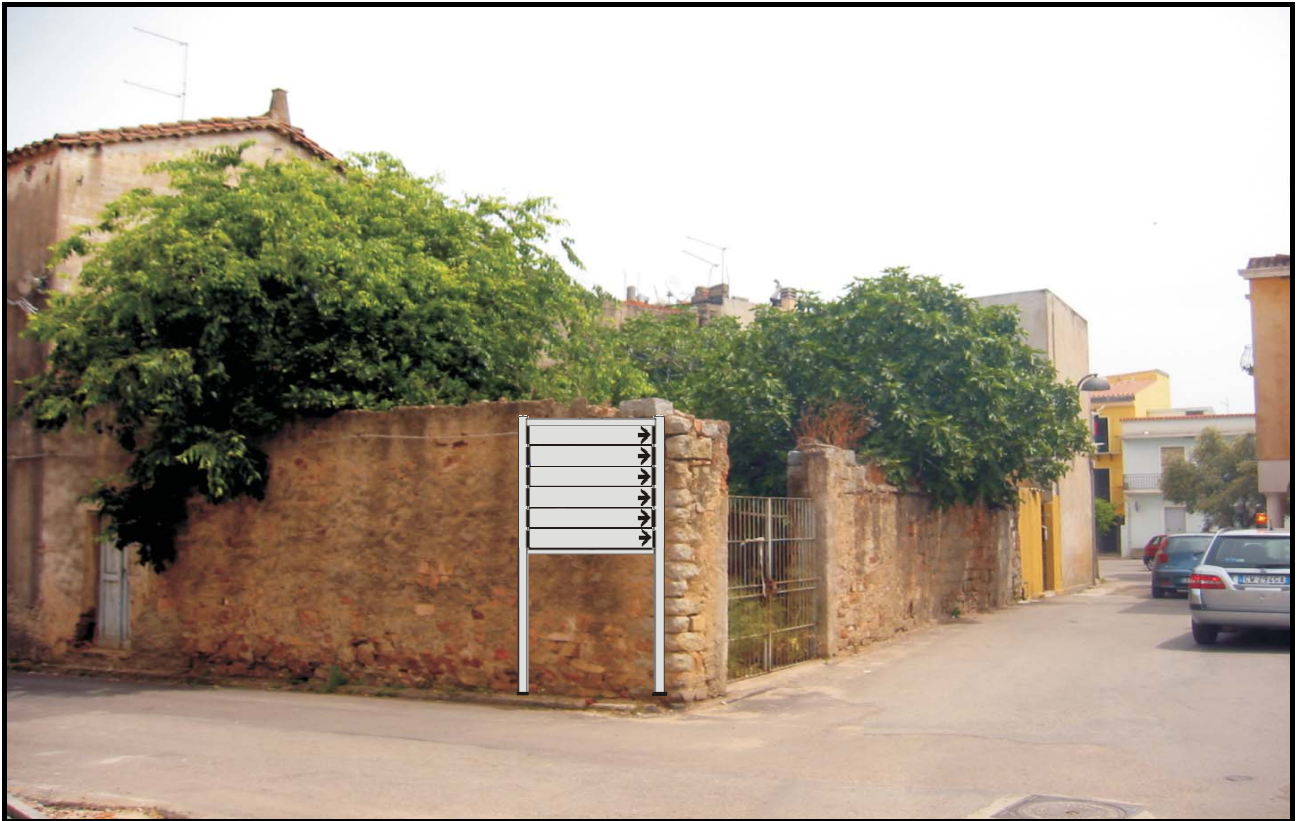

SITUAZIONE DI PROGETTO



SITUAZIONE ATTUALE

| | | | |
|---|---|-----------------|----------------------------|
| Nuovo Impianto | Città: TORTOLI | Prov: OG | Data: 29/10/2009 |
| | Posizione: Via Cairoli angolo Via Oristano | | Tavola: 22 |
| | Impianto previsto: Portale Frecce Segnaletica | | |
| Note: Inserimento n. 1 impianti. | | | |



SITUAZIONE DI PROGETTO



SITUAZIONE ATTUALE

| | | | |
|---|--|-----------------|----------------------------|
| Nuovo Impianto | Città: TORTOLI | Prov: OG | Data: 29/10/2009 |
| | Posizione: Via Baccasara angolo Via Mons. Virgilio | | Tavola: 23 |
| | Impianto previsto: Portale Freccie Segnaletica | | |
| Note: Inserimento n. 1 impianti. | | | |

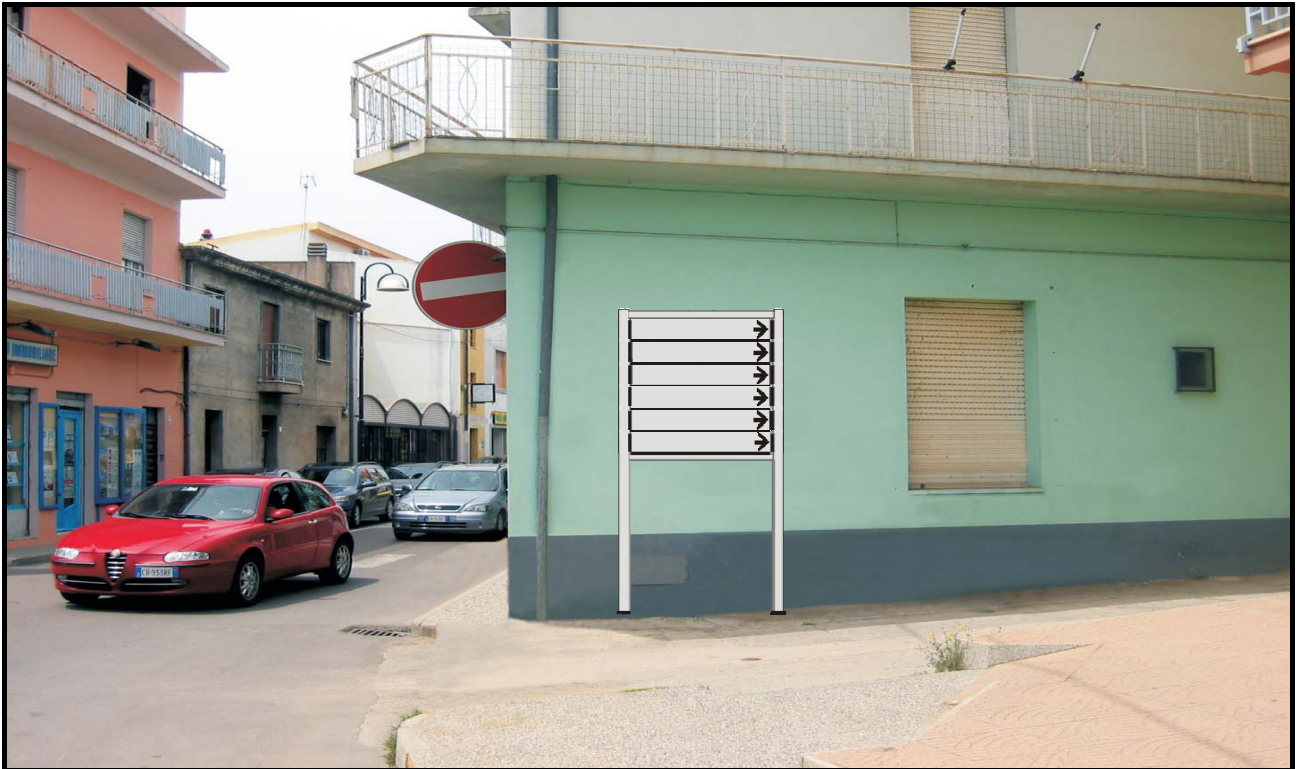

SITUAZIONE DI PROGETTO



SITUAZIONE ATTUALE

| | | | |
|---|--|-----------------|----------------------------|
| Nuovo Impianto | Città: TORTOLI | Prov: OG | Data: 29/10/2009 |
| | Posizione: C.so Umberto angolo Via Baccasara (Vico Umberto) | | Tavola: 24 |
| | Impianto previsto: Portale Freccie Segnaletica | | |
| Note: Inserimento n. 1 impianti. | | | |



SITUAZIONE DI PROGETTO



SITUAZIONE ATTUALE

| | | | |
|---|--|-----------------|----------------------------|
| Nuovo Impianto | Città: TORTOLI | Prov: OG | Data: 29/10/2009 |
| | Posizione: Via Mons. Virgilio angolo Via Tirso | | Tavola: 25 |
| | Impianto previsto: Portale Freccie Segnaletica | | |
| Note: Inserimento n. 1 impianti. | | | |

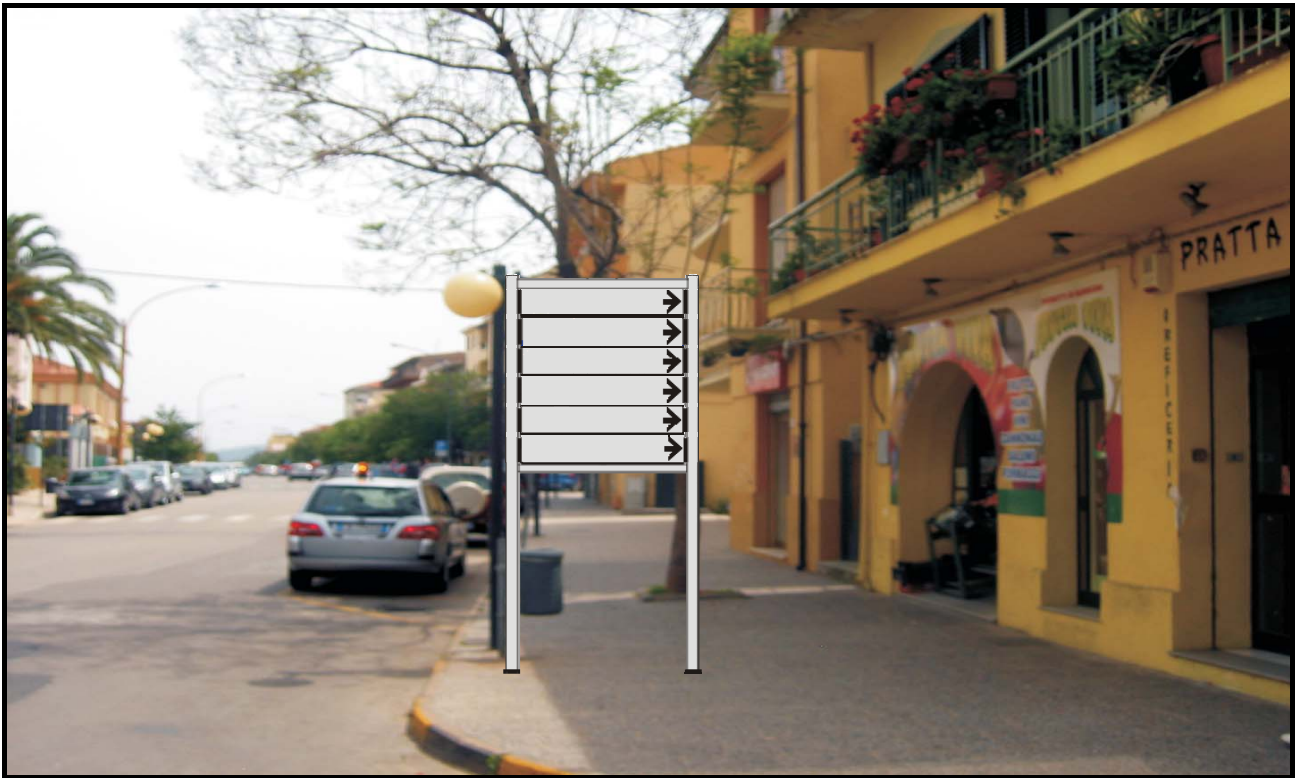

SITUAZIONE DI PROGETTO



SITUAZIONE ATTUALE

| | | | |
|---|--|-----------------|----------------------------|
| Nuovo Impianto | Città: TORTOLI | Prov: OG | Data: 29/10/2009 |
| | Posizione: Via Mons. Virgilio angolo Via Cedrino | | Tavola: 26 |
| | Impianto previsto: Portale Freccce Segnaletica | | |
| Note: Inserimento n. 1 impianti. | | | |



SITUAZIONE DI PROGETTO



SITUAZIONE ATTUALE

| | | | |
|---|---|-----------------|----------------------------|
| Nuovo Impianto | Città: TORTOLI | Prov: OG | Data: 29/10/2009 |
| | Posizione: Via Foddeddu fronte Via Canonico Melis | | Tavola: 27 |
| | Impianto previsto: Portale Freccie Segnaletica | | |
| Note: Inserimento n. 1 impianti. | | | |

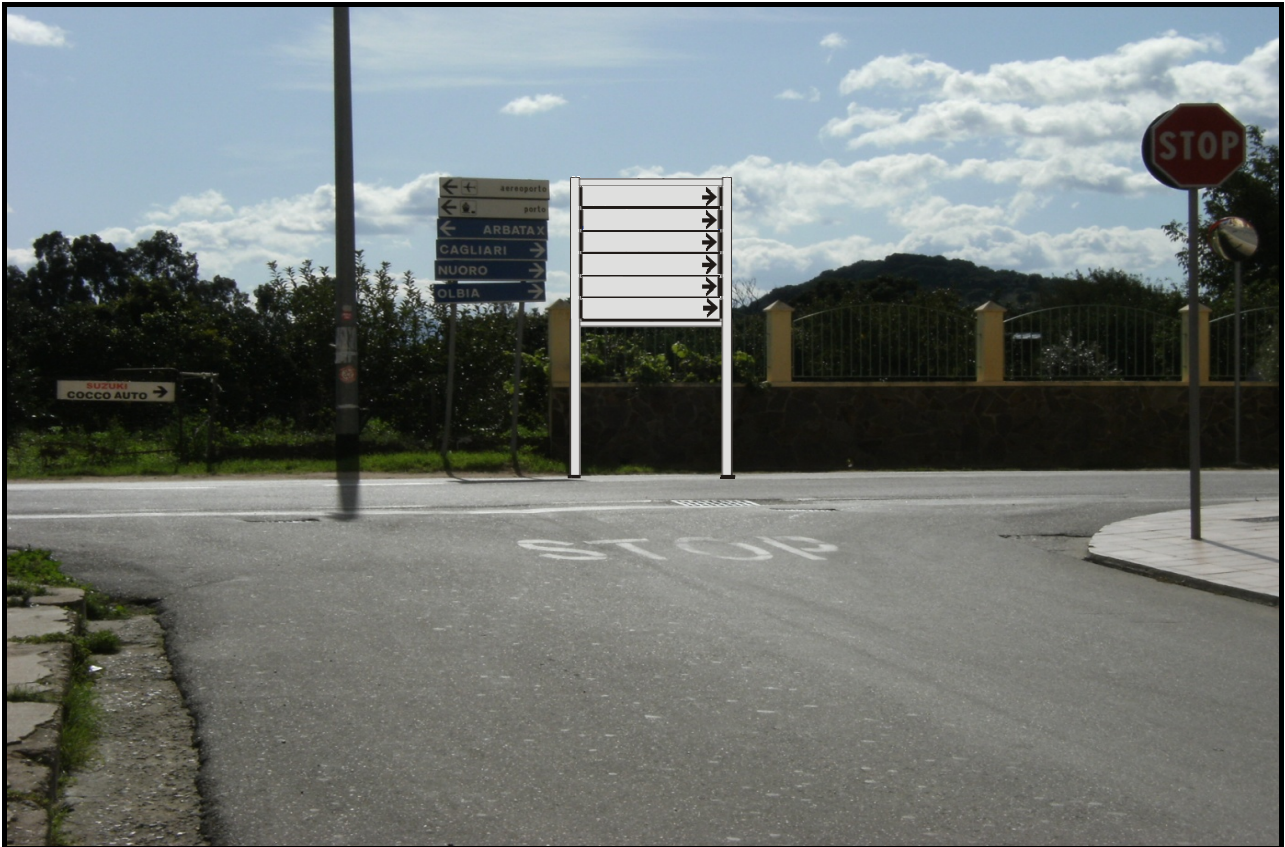

SITUAZIONE DI PROGETTO



SITUAZIONE ATTUALE

| | | | |
|---|---|-----------------|----------------------------|
| Nuovo Impianto | Città: TORTOLI | Prov: OG | Data: 29/10/2009 |
| | Posizione: Via Foddeddu fronte Via Cedrino | | Tavola: 28 |
| | Impianto previsto: Portali Frece Segnaletiche | | |
| Note: Inserimento n. 1 impianti. | | | |

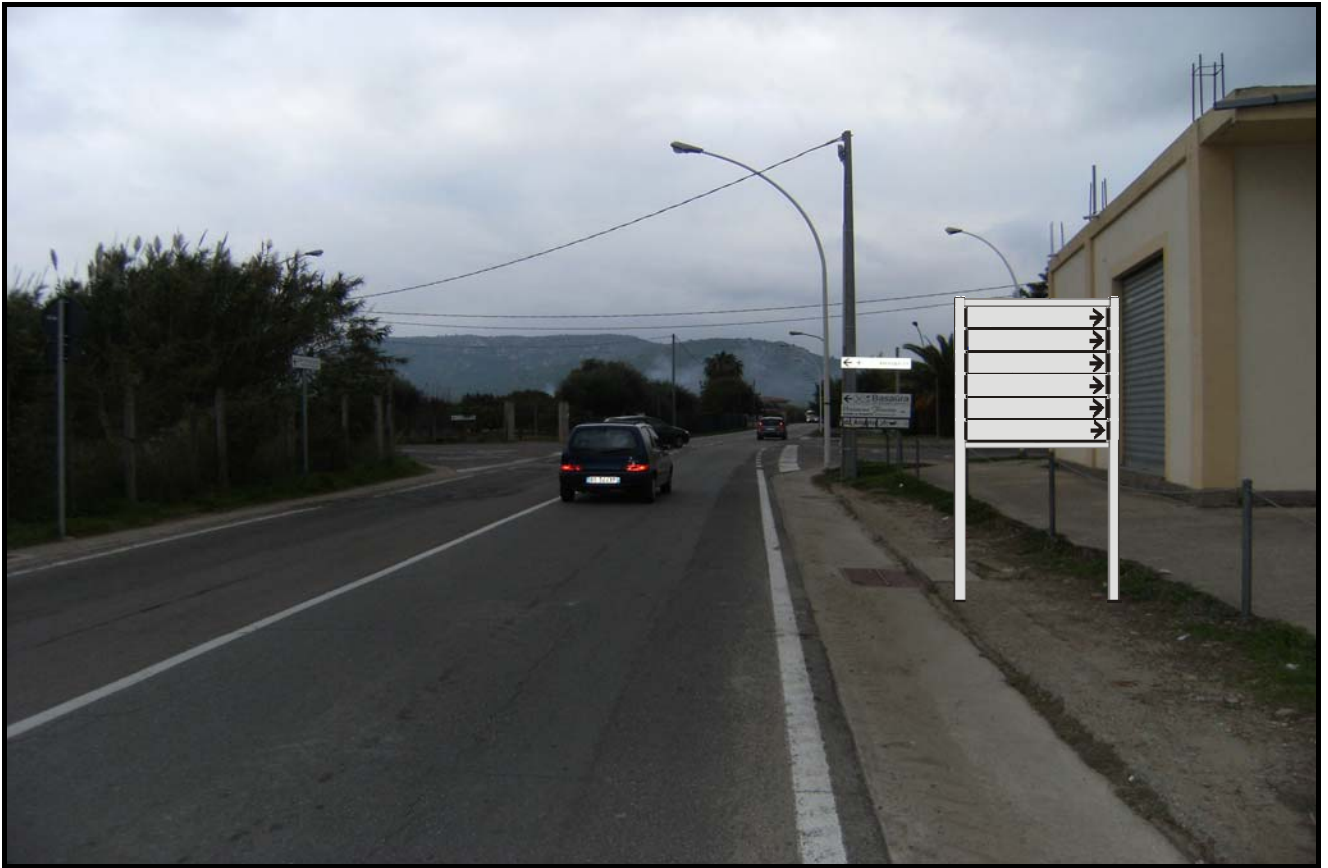

SITUAZIONE DI PROGETTO



SITUAZIONE ATTUALE

| | | | |
|---|--|-----------------|----------------------------|
| Nuovo Impianto | Città: TORTOLI | Prov: OG | Data: 29/10/2009 |
| | Posizione: Via N. Taramone incrocio via Sardegna | | Tavola: 29 |
| | Impianto previsto: Portali Freccce Segnaletiche | | |
| Note: Inserimento n. 1 impianti. | | | |



SITUAZIONE DI PROGETTO



SITUAZIONE ATTUALE

| | | | |
|---|---|-----------------|----------------------------|
| Nuovo Impianto | Città: TORTOLI | Prov: OG | Data: 29/10/2009 |
| | Posizione: Via Bertulotto incrocio Via Mons. Virgilio | | Tavola: 30 |
| | Impianto previsto: Portale Freccce Segnaletica | | |
| Note: Inserimento n. 1 impianti. | | | |



SITUAZIONE DI PROGETTO



SITUAZIONE ATTUALE

| | | | |
|---|---|-----------------|----------------------------|
| Impianto Preesistente | Città: TORTOLI | Prov: OG | Data: 29/10/2009 |
| | Posizione: Via Mons. Virgilio fronte Via Bertulotto | | Tavola: 31 |
| | Impianto previsto: Portali Frece Segnaletiche | | |
| Note: Inserimento n. 2 impianti. | | | |



SITUAZIONE DI PROGETTO



SITUAZIONE ATTUALE

| | | | |
|---|---|-----------------|----------------------------|
| Nuovo Impianto | Città: TORTOLI | Prov: OG | Data: 29/10/2009 |
| | Posizione: Viale M. Virgilio pressi incrocio Via Bertulotto | | Tavola: 32 |
| | Impianto previsto: Portali Frece Segnaletiche | | |
| Note: Inserimento n. 1 impianti. | | | |

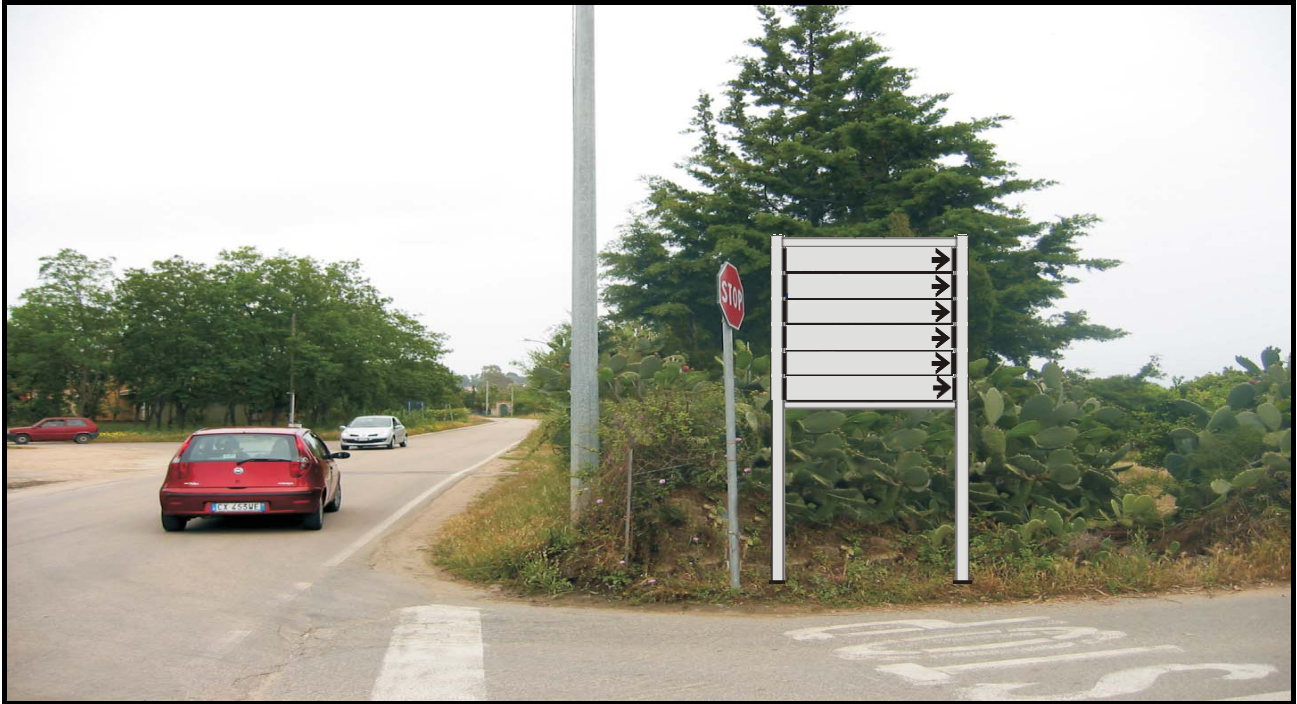

SITUAZIONE DI PROGETTO



SITUAZIONE ATTUALE

| | | | |
|---|--|-----------------|----------------------------|
| Nuovo Impianto | Città: TORTOLI | Prov: OG | Data: 29/10/2009 |
| | Posizione: Via S. Gemiliano angolo Via S.Lussorio (lato dx) | | Tavola: 33 |
| | Impianto previsto: Portale Freccie Segnaletica | | |
| Note: Inserimento n. 1 impianti. | | | |

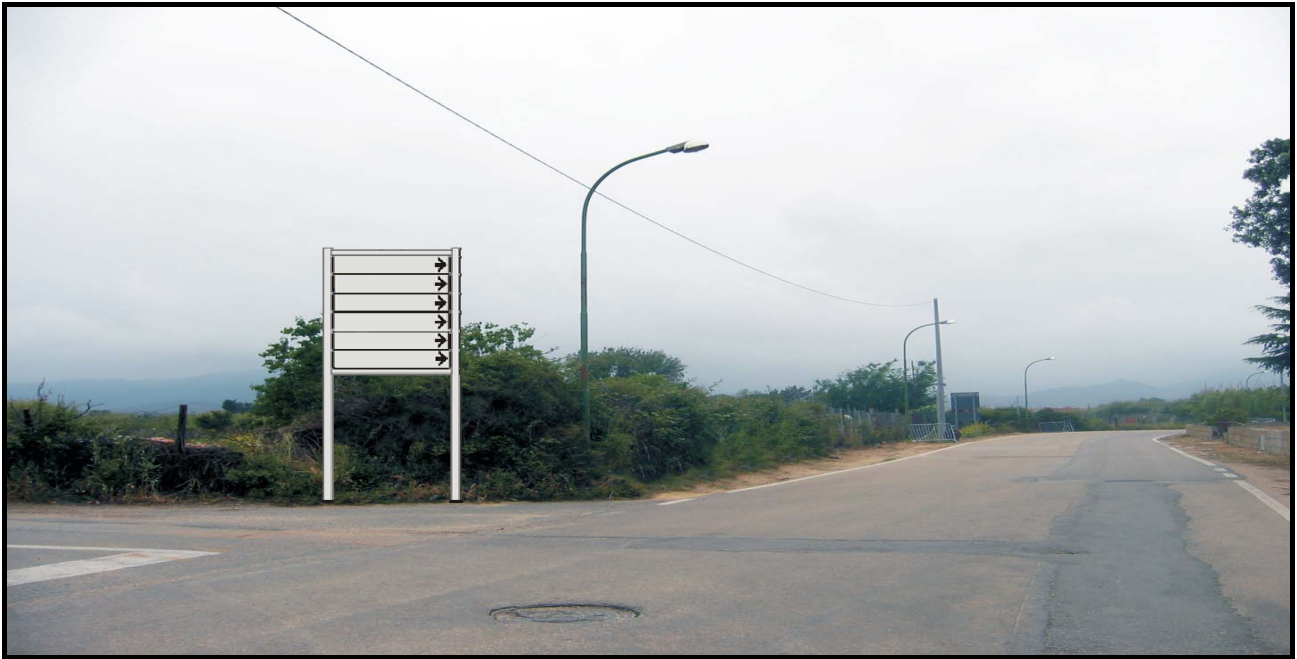

SITUAZIONE DI PROGETTO



SITUAZIONE ATTUALE

| | | | |
|---|---|-----------------|----------------------------|
| Nuovo Impianto | Città: TORTOLI | Prov: OG | Data: 29/10/2009 |
| | Posizione: Via S. Gemiliano angolo Via S. Lussorio (lato sx) | | Tavola: 34 |
| | Impianto previsto: Portale Freccie Segnaletica | | |
| Note: Inserimento n. 1 impianti. | | | |



SITUAZIONE DI PROGETTO



SITUAZIONE ATTUALE

| | | | |
|---|--|-----------------|----------------------------|
| Impianto Preesistente | Città: TORTOLI | Prov: OG | Data: 29/10/2009 |
| | Posizione: Via S. Gemiliano fronte Via S. Lussorio | | Tavola: 35 |
| | Impianto previsto: Portale Frecce Segnaletica | | |
| Note: Inserimento n. 1 impianti. | | | |



SITUAZIONE DI PROGETTO



SITUAZIONE ATTUALE

| | | | |
|--|--|-----------------|----------------------------|
| Nuovo Impianto | Città: TORTOLI | Prov: OG | Data: 29/10/2009 |
| | Posizione: Viale D'Annunzio angolo Via San Gemiliano | | Tavola: 36 |
| | Impianto previsto: Portali Frece Segnaletiche | | |
| Note: Inserimento n. 1 impianti lato dx, n. 1 impianti lato sx fronte campo sportivo. | | | |

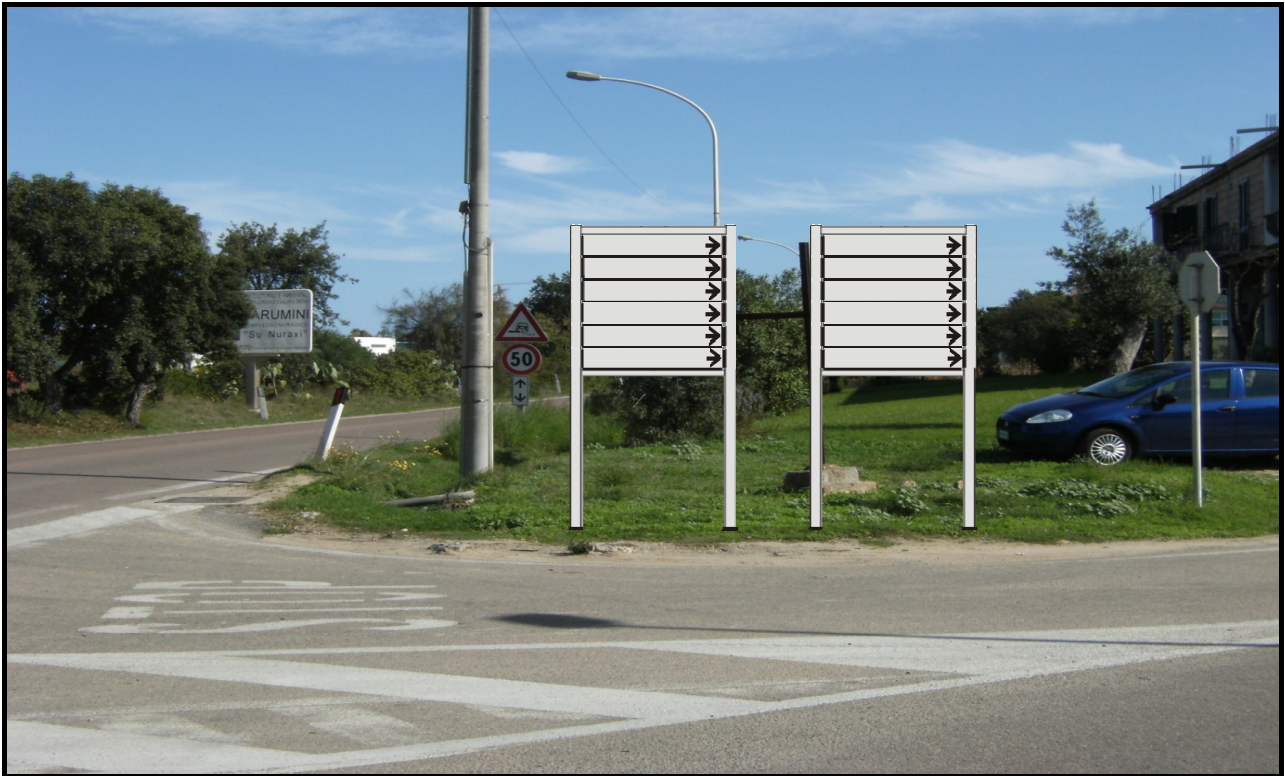

SITUAZIONE DI PROGETTO



SITUAZIONE ATTUALE

| | | | |
|---|---|-----------------|----------------------------|
| Nuovo Impianto | Città: TORTOLI | Prov: OG | Data: 29/10/2009 |
| | Posizione: Via S. Gemiliano angolo Viale Arbatax (lato dx) | | |
| | Impianto previsto: Portali Frece Segnaletiche | | Tavola: 37 |
| Note: Inserimento n. 2 impianti lato mobilificio, n. 1 altro lato. | | | |

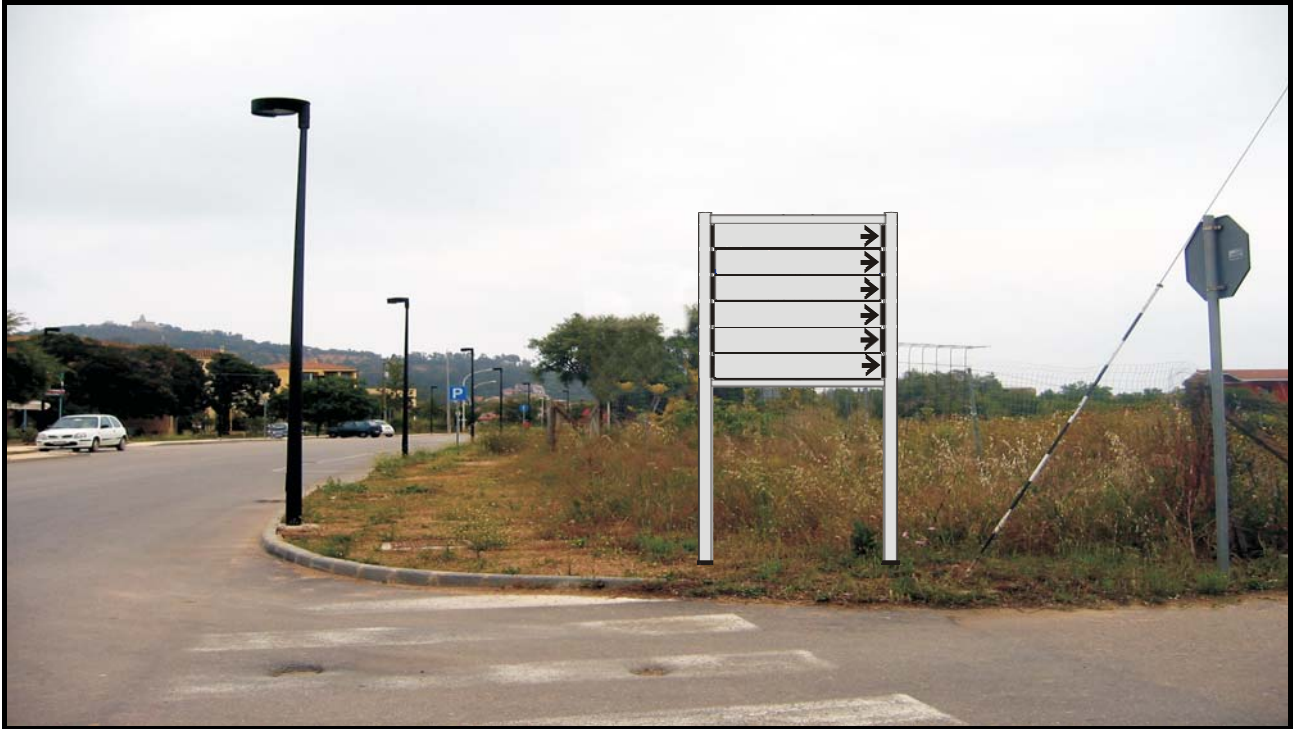

SITUAZIONE DI PROGETTO



SITUAZIONE ATTUALE

| | | | |
|---|--|-----------------|----------------------------|
| Nuovo Impianto | Città: TORTOLI | Prov: OG | Data: 29/10/2009 |
| | Posizione: Viale Europa angolo Via Parigi | | Tavola: 38 |
| | Impianto previsto: Portale Freccie Segnaletica | | |
| Note: Inserimento n. 1 impianti. | | | |



SITUAZIONE DI PROGETTO



SITUAZIONE ATTUALE

| | | | |
|---|---|-----------------|----------------------------|
| Nuovo Impianto | Città: TORTOLI | Prov: OG | Data: 29/10/2009 |
| | Posizione: Viale Europa angolo Via Amburgo | | Tavola: 39 |
| | Impianto previsto: Portali Frece Segnaletiche | | |
| Note: Inserimento n. 2 impianti lato dx. | | | |



SITUAZIONE DI PROGETTO



SITUAZIONE ATTUALE

| | | | |
|---|---|-----------------|----------------------------|
| Nuovo Impianto | Città: TORTOLI | Prov: OG | Data: 29/10/2009 |
| | Posizione: Viale Europa pressi Villaggio Cartiera | | Tavola: 40 |
| | Impianto previsto: Portali Freccce Segnaletiche | | |
| Note: Inserimento n. 1 impianti. | | | |



SITUAZIONE DI PROGETTO



SITUAZIONE ATTUALE

| | | | |
|---|---|-----------------|----------------------------|
| Nuovo Impianto | Città: TORTOLI | Prov: OG | Data: 29/10/2009 |
| | Posizione: Viale Europa angolo Via Atene | | Tavola: 41 |
| | Impianto previsto: Portali Freccce Segnaletiche | | |
| Note: Inserimento n. 1 impianti lato sx dopo Via Atene, n. 1 impianti lato dx fronte Verde Bovi. | | | |



SITUAZIONE DI PROGETTO



SITUAZIONE ATTUALE

| | | | |
|---|---|-----------------|----------------------------|
| Nuovo Impianto | Città: TORTOLI | Prov: OG | Data: 29/10/2009 |
| | Posizione: Viale Europa fronte Piazza P.Frailis | | Tavola: 42 |
| | Impianto previsto: Portali Frece Segnaletiche | | |
| Note: Inserimento n. 1 impianti. | | | |



SITUAZIONE DI PROGETTO



SITUAZIONE ATTUALE

| | | | |
|---|--|-----------------|----------------------------|
| Impianto Preesistente | Città: TORTOLI | Prov: OG | Data: 29/10/2009 |
| | Posizione: Via Deffenu angolo Via Foscolo | | Tavola: 43 |
| | Impianto previsto: Portale Freccie Segnaletica | | |
| Note: Inserimento n. 1 impianti. | | | |

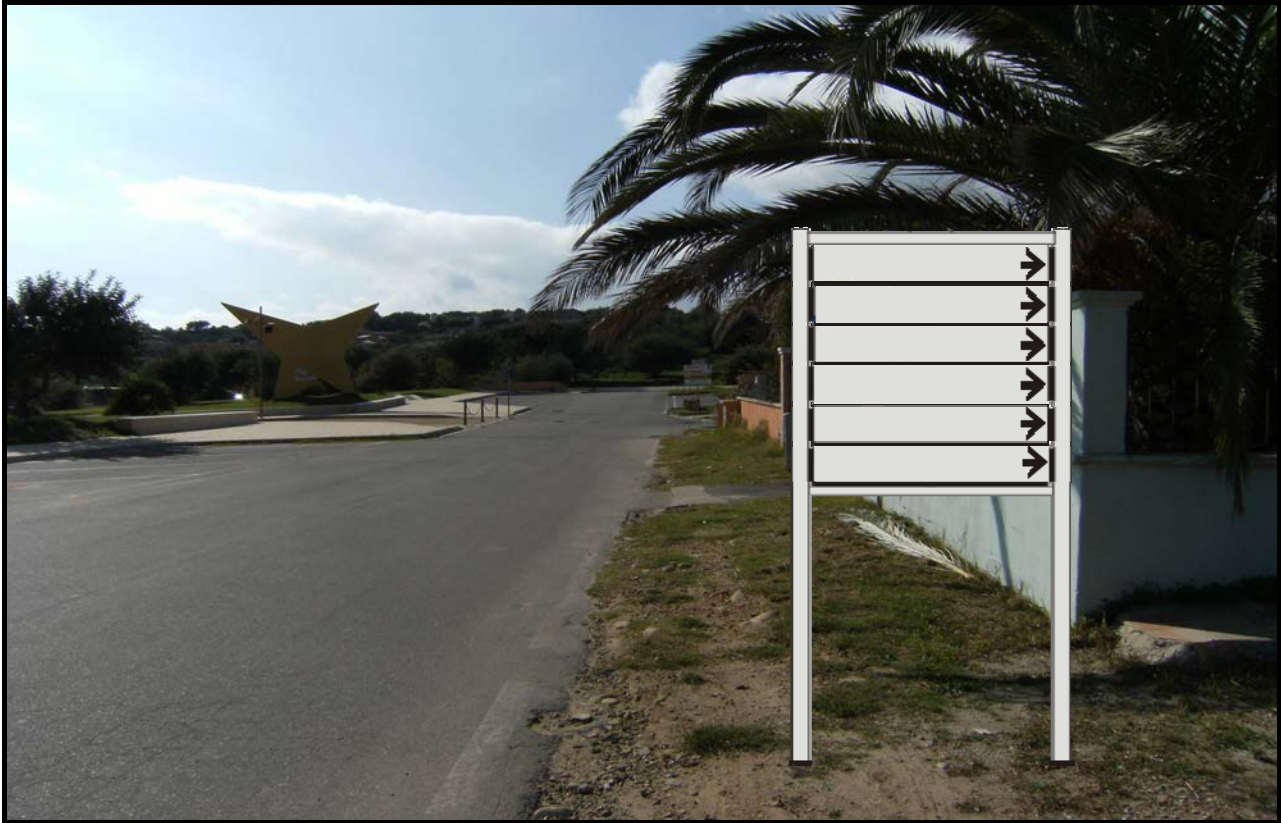

SITUAZIONE DI PROGETTO



SITUAZIONE ATTUALE

| | | | |
|---|---|-----------------|----------------------------|
| Nuovo Impianto | Città: TORTOLI | Prov: OG | Data: 29/10/2009 |
| | Posizione: Via Ugo Foscolo angolo Via Deffenu | | Tavola: 44 |
| | Impianto previsto: Portali Frece Segnaletiche | | |
| Note: Inserimento n. 1 impianti. | | | |



SITUAZIONE DI PROGETTO



SITUAZIONE ATTUALE

| | | | |
|---|--|-----------------|----------------------------|
| Impianto Preesistente | Città: TORTOLI | Prov: OG | Data: 29/10/2009 |
| | Posizione: Via U. Foscolo angolo Via Deffenu (lato sx) | | Tavola: 45 |
| | Impianto previsto: Portale Frecce Segnaletica | | |
| Note: Inserimento n. 1 impianti. | | | |



SITUAZIONE DI PROGETTO



SITUAZIONE ATTUALE

| | | | |
|---|---|-----------------|----------------------------|
| Nuovo Impianto | Città: TORTOLI | Prov: OG | Data: 29/10/2009 |
| | Posizione: Via U. Foscolo angolo Via Dei Portoghesi | | Tavola: 46 |
| | Impianto previsto: Portale Frecce Segnaletica | | |
| Note: Inserimento n. 1 impianti. | | | |



SITUAZIONE DI PROGETTO



SITUAZIONE ATTUALE

| | | | |
|---|---|-----------------|----------------------------|
| Nuovo Impianto | Città: TORTOLI | Prov: OG | Data: 29/10/2009 |
| | Posizione: Via Porto Frailis angolo Via Foscolo | | Tavola: 47 |
| | Impianto previsto: Portale Frece Segnaletica | | |
| Note: Inserimento n. 1 impianti. | | | |



SITUAZIONE DI PROGETTO



SITUAZIONE ATTUALE

| | | | |
|---|--|-----------------|----------------------------|
| Nuovo Impianto | Città: TORTOLI | Prov: OG | Data: 29/10/2009 |
| | Posizione: Via Porto Frailis direzione rotonda | | Tavola: 48 |
| | Impianto previsto: Portali Frece Segnaletiche | | |
| Note: Inserimento n. 1 impianti. | | | |



SITUAZIONE DI PROGETTO



SITUAZIONE ATTUALE

| | | | |
|---|---|-----------------|----------------------------|
| Nuovo Impianto | Città: TORTOLI | Prov: OG | Data: 29/10/2009 |
| | Posizione: Via Ginevra direzione rotonda | | Tavola: 49 |
| | Impianto previsto: Portali Freccce Segnaletiche | | |
| Note: Inserimento n. 1 impianti. | | | |



SITUAZIONE DI PROGETTO



SITUAZIONE ATTUALE

| | | | |
|---|--|-----------------|----------------------------|
| Nuovo Impianto | Città: TORTOLI | Prov: OG | Data: 29/10/2009 |
| | Posizione: Via Porto Frailis direzione rotonda da Arbatax | | Tavola: 50 |
| | Impianto previsto: Portali Freccce Segnaletiche | | |
| Note: Inserimento n. 1 impianti. | | | |



SITUAZIONE DI PROGETTO



SITUAZIONE ATTUALE

| | | | |
|---|---|-----------------|----------------------------|
| Nuovo Impianto | Città: TORTOLI | Prov: OG | Data: 29/10/2009 |
| | Posizione: Via Lungomare angolo Via Porto Frailis | | Tavola: 51 |
| | Impianto previsto: Portali Freccce Segnaletiche | | |
| Note: Inserimento n. 2 impianti. | | | |

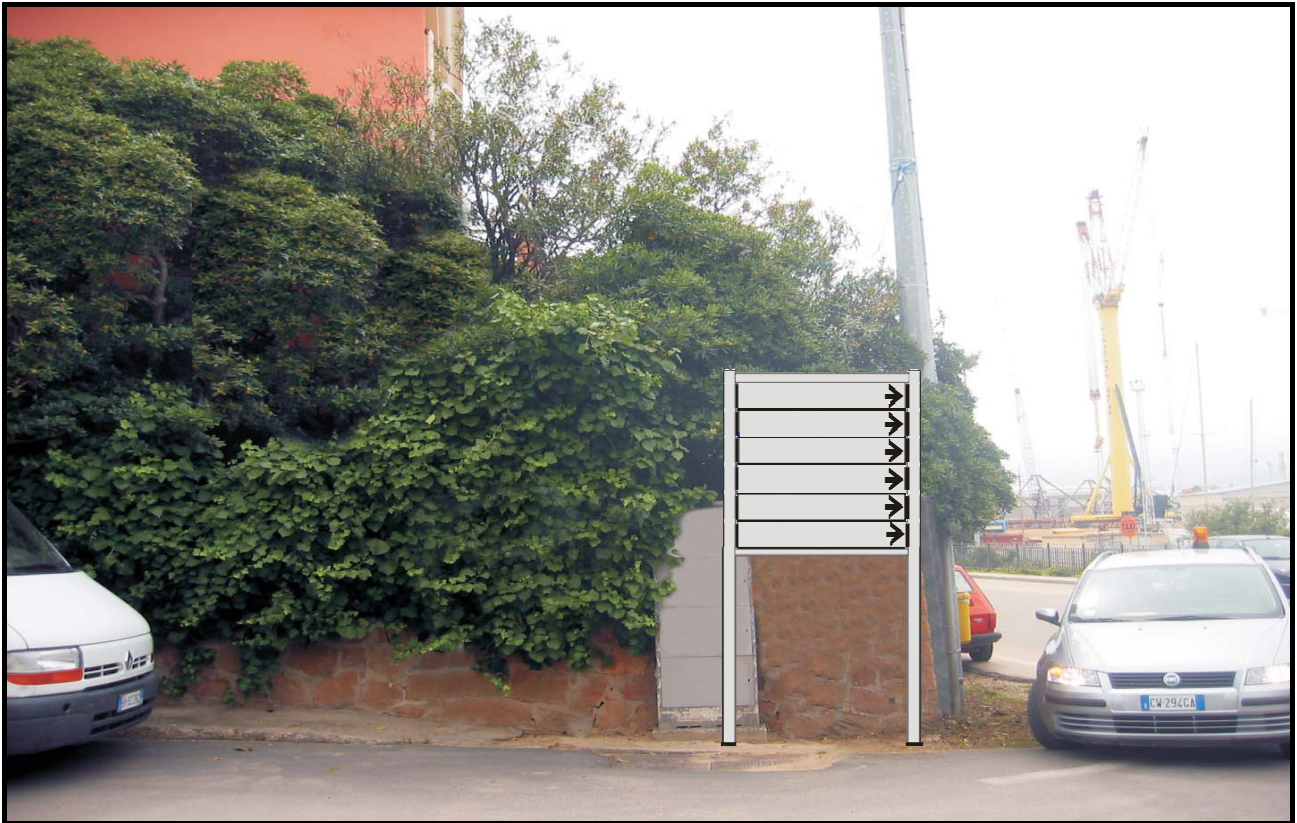

SITUAZIONE DI PROGETTO



SITUAZIONE ATTUALE

| | | | |
|---|--|-----------------|----------------------------|
| Impianto Preesistente | Città: TORTOLI | Prov: OG | Data: 29/10/2009 |
| | Posizione: Via Lungomare angolo Via Porto Fraillis | | Tavola: 52 |
| | Impianto previsto: Portale Freccie Segnaletica | | |
| Note: Inserimento n. 1 impianti. | | | |

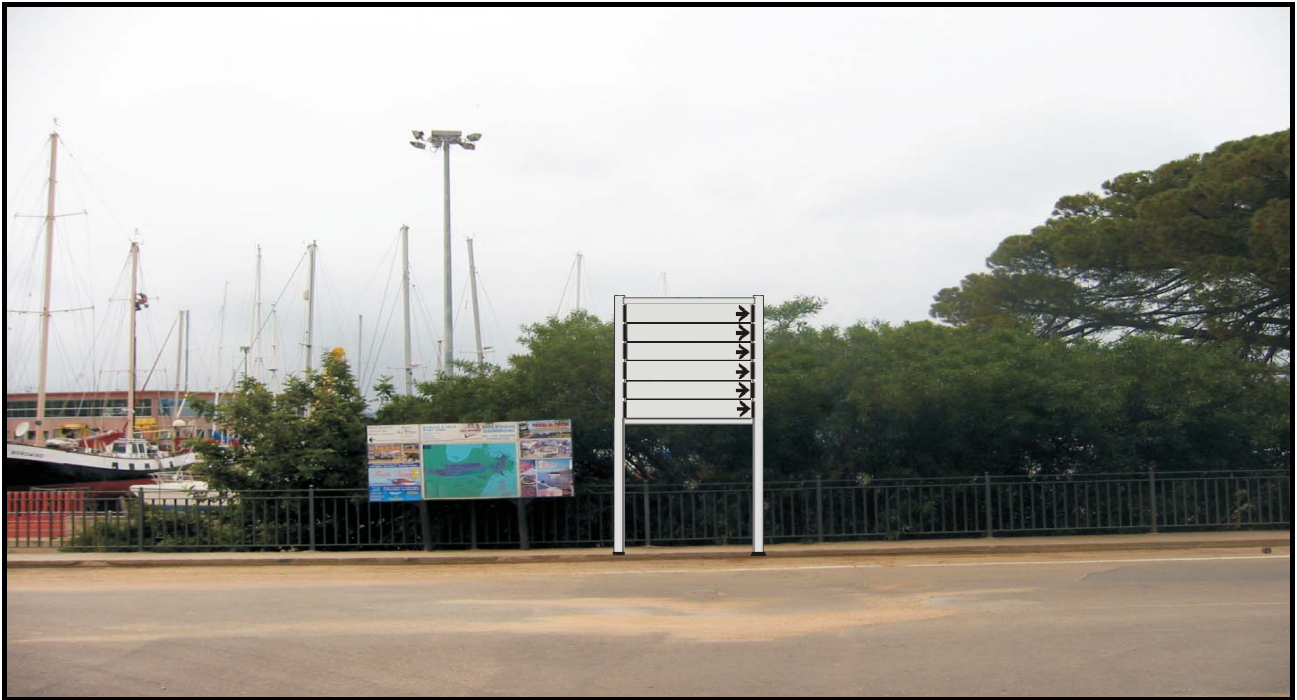

SITUAZIONE DI PROGETTO

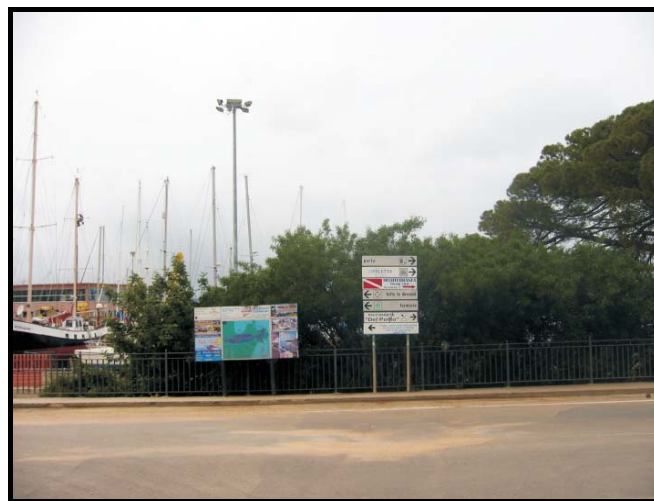

SITUAZIONE ATTUALE

| | | | |
|---|---|-----------------|----------------------------|
| Impianto Preesistente | Città: TORTOLI | Prov: OG | Data: 29/10/2009 |
| | Posizione: Via Lungomare fronte Via Porto Frailis | | Tavola: 53 |
| | Impianto previsto: Portale Freccie Segnaletica | | |
| Note: Inserimento n. 1 impianti. | | | |

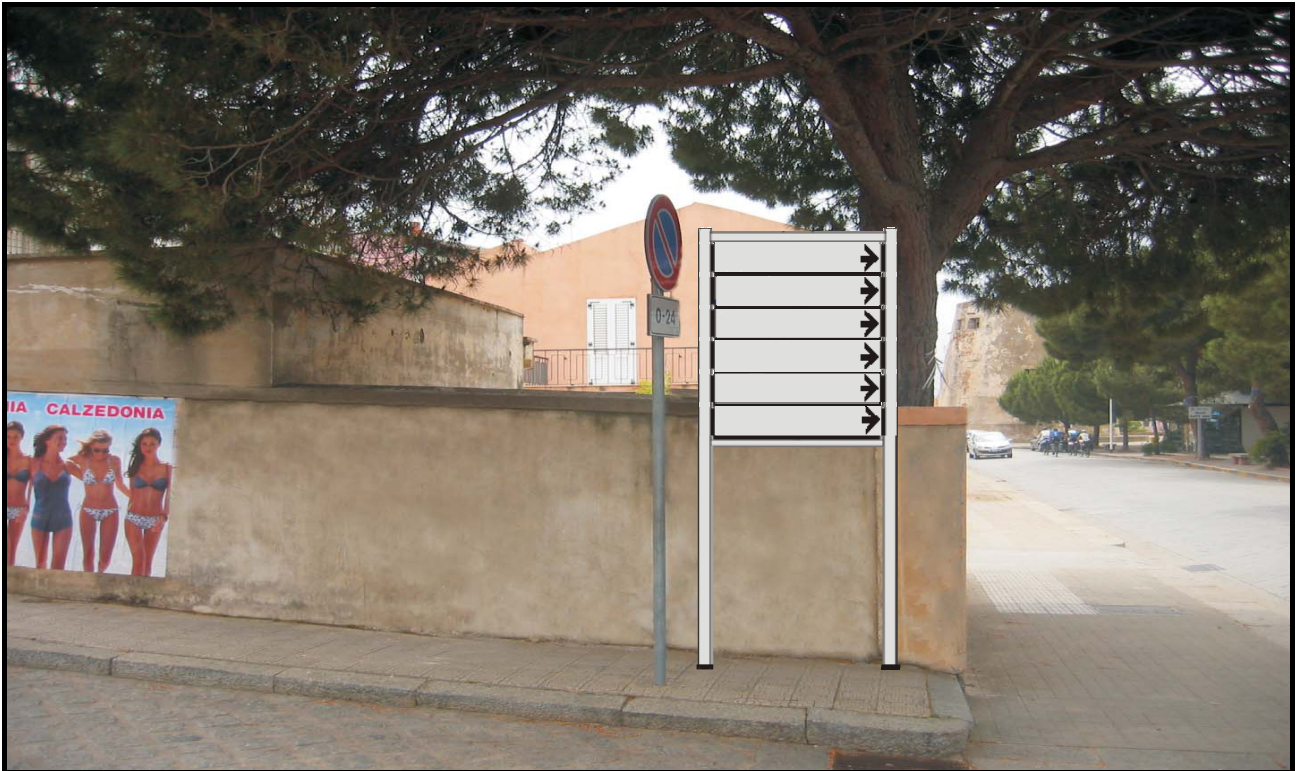

SITUAZIONE DI PROGETTO



SITUAZIONE ATTUALE

| | | | |
|---|---|-----------------|----------------------------|
| Impianto Preesistente | Città: TORTOLI | Prov: OG | Data: 29/10/2009 |
| | Posizione: Via Venezia angolo Via Lungomare (lato dx) | | Tavola: 54 |
| | Impianto previsto: Portale Freccie Segnaletica | | |
| Note: Inserimento n. 1 impianti. | | | |



SITUAZIONE DI PROGETTO



SITUAZIONE ATTUALE

| | | | |
|---|---|-----------------|----------------------------|
| Impianto Preesistente | Città: TORTOLI | Prov: OG | Data: 29/10/2009 |
| | Posizione: Via Venezia angolo Via Lungomare (lato sx) | | |
| | Impianto previsto: Portale Freccie Segnaletica | | Tavola: 55 |
| Note: Inserimento n. 1 impianti. | | | |



SITUAZIONE DI PROGETTO



SITUAZIONE ATTUALE

| | | | |
|---|---|-----------------|----------------------------|
| Nuovo Impianto | Città: TORTOLI | Prov: OG | Data: 29/10/2009 |
| | Posizione: Piazza Colombo Arbatax | | Tavola: 56 |
| | Impianto previsto: Portale Frecce Segnaletica | | |
| Note: Inserimento n. 1 impianti lato Casa Piras. | | | |